



شرکت مهندسی طرفه نگار

تولید کننده نرم افزارهای مالی و اداری

راهنمای نرم افزار حمل بار

واحد پشتیبانی: ۲۳۰۶۷

۲۲۲۶۱۰۴۰

www.torfehnegar.com

PS-۰۰۵-۰۳

Package

() _____ : _____

: _____

Access Excel Word

(ICDL)

PowerPoint

www.torfehnegar.com

www.TorfehNegar.com

(FAQ)

Support@TorfehNegar.com

()

() :

:

:

:

:

()

:

:

SMS

SMS

: _____

www.torfehnegar.com

info@torfehnegar.com

Sales@torfehnegar.com

Support@torfehnegar.com

:

فہرست

()

(Help)

(help)

www.torfehnegar.com



xp
xp

Me
)

(

()

:



:

...

:

:

...



Insert

Delete



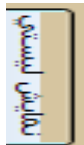
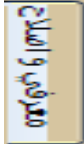



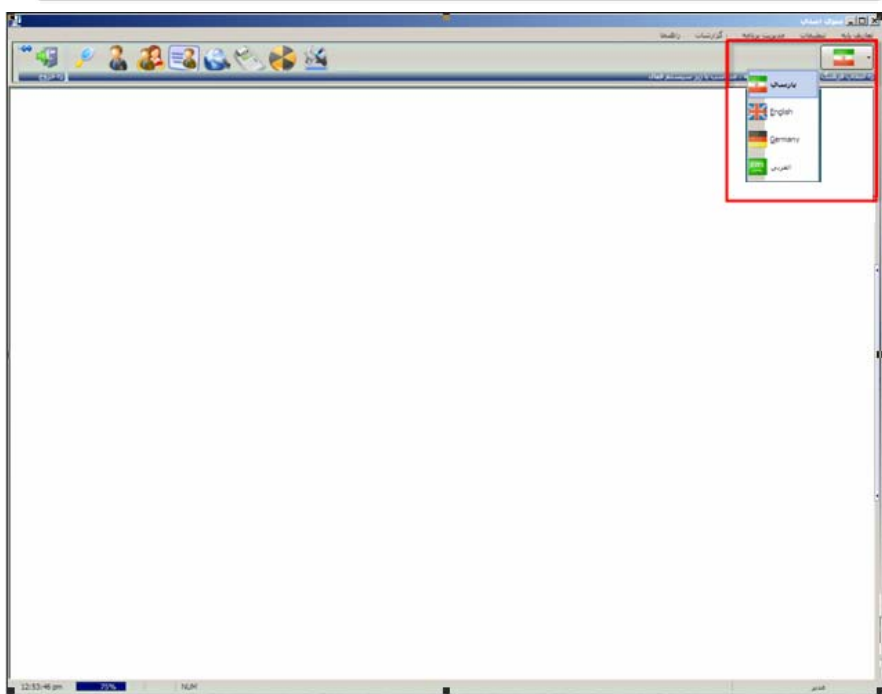

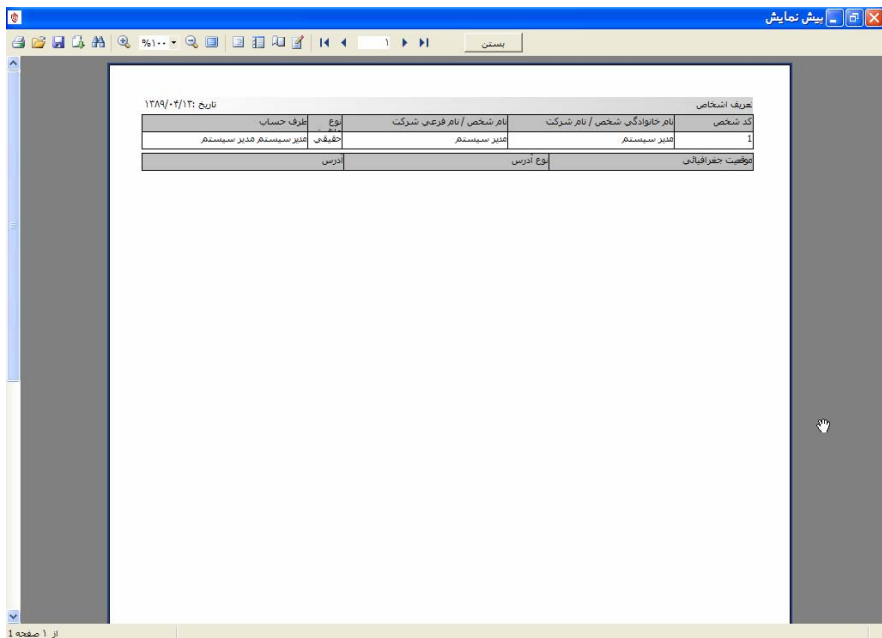
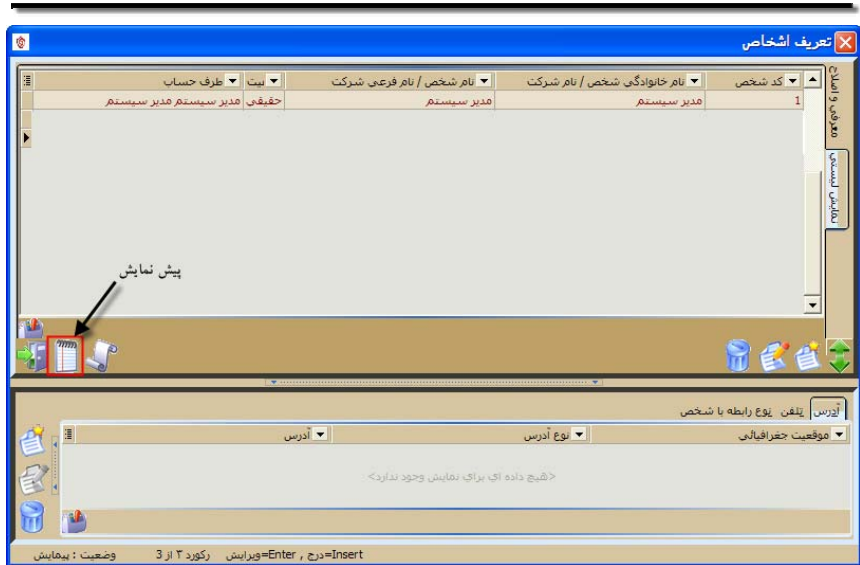



) .

:

(

) .

:

(







ورود به سیستم



نام کاربر:

مدیر:



کلمه عبور:

فرهنگ:

فرهنگ ذخیره گردد

کلمه عبور جدید:

تکرار کلمه عبور:



تعاریف پایه S

عنوان : تعاریف پایه نرم افزار

ردیف	شناسه	شرح	عنوان	کد
1	1		جنسیت	1
2	2		زبان	2
3	3		مشاغل	3
4	4		لقاب	4
5	5		انواع آدرس	5
6	6		انواع اعتبار	6
7	7		نوع وب سایت/پست الکترونیکی	7
8	8		انواع شماره تلفن	8
10	10		نوع ارتباط با اشخاص	10
11	11		انواع طبقه اشخاص	11

معمولی و اصلاح
بازبینی نسبی

وضعیت : پیمایش رکورد ۱ از 33 =Enter ویرایش =Insert درج

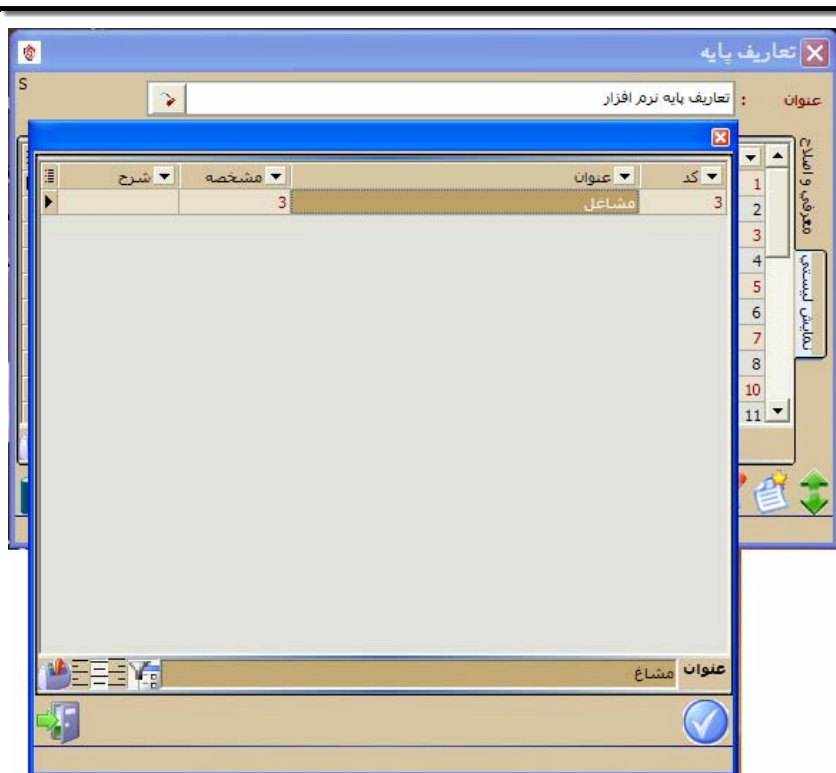

» »

» »

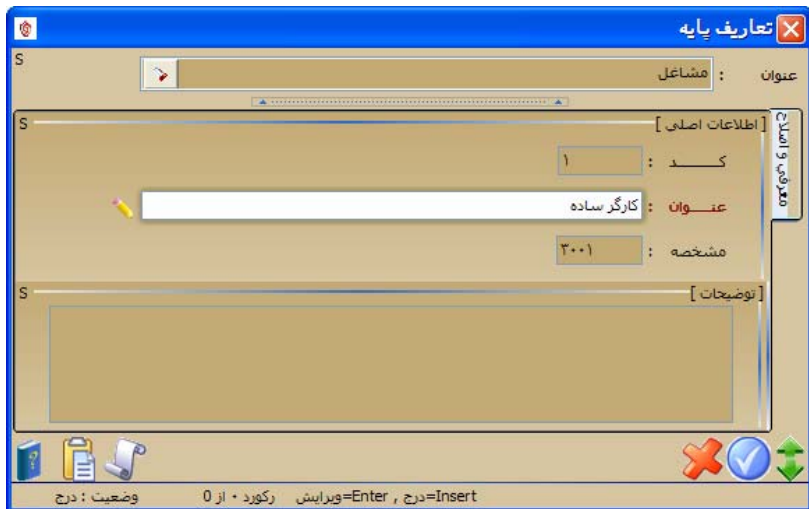

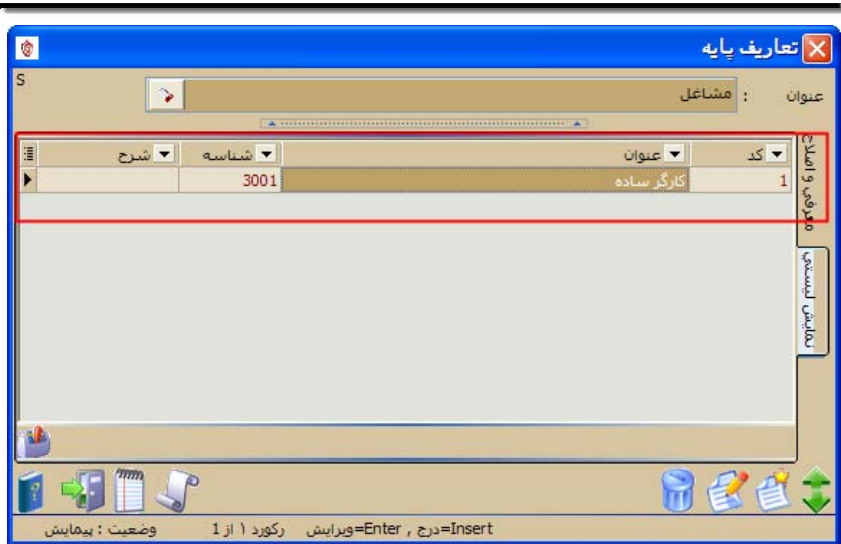

" "

" "

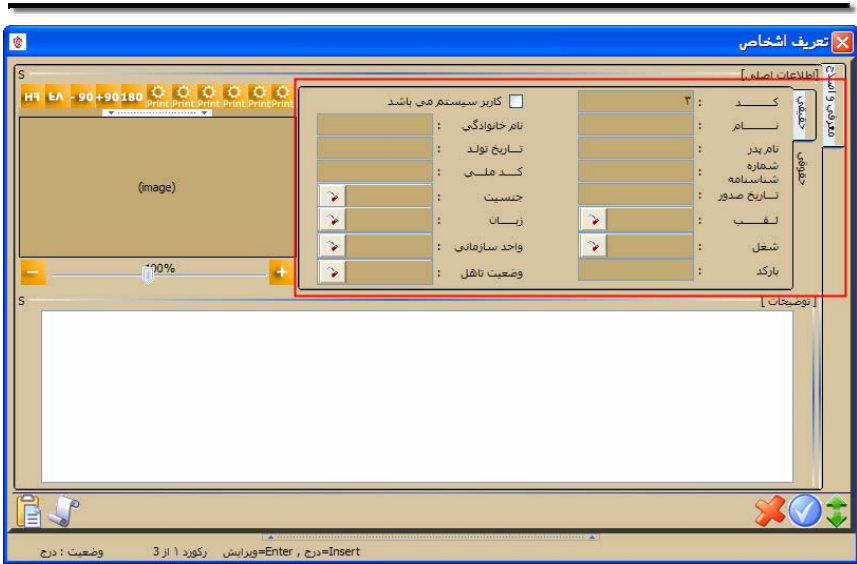

II

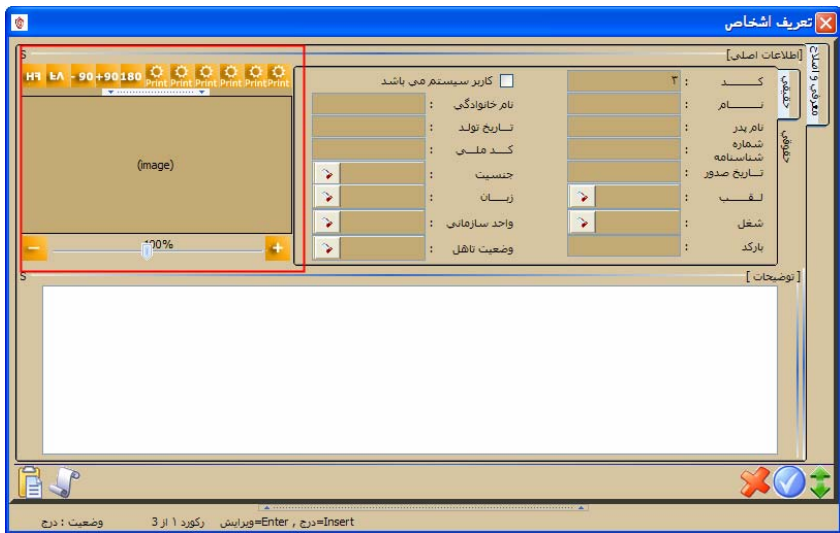

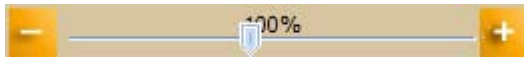

تعريف اشخاص

[اطلاعات اصلي]

کند :	۳
نام :	
نام پدر :	
شماره شناسنامه :	
تاریخ صدور :	
لقب :	
شغل :	
پارکد :	

کاربر سیستم می باشد

نام خانوادگی :	
تاریخ تولد :	
کد ملی :	
جنسیت :	
زبان :	
واحد سازمانی :	
وضعیت تاهل :	

125%

[توضیحات]

وضعیت : درج رکورد 1 از 3 Insert=درج , Enter=ویرایش

open

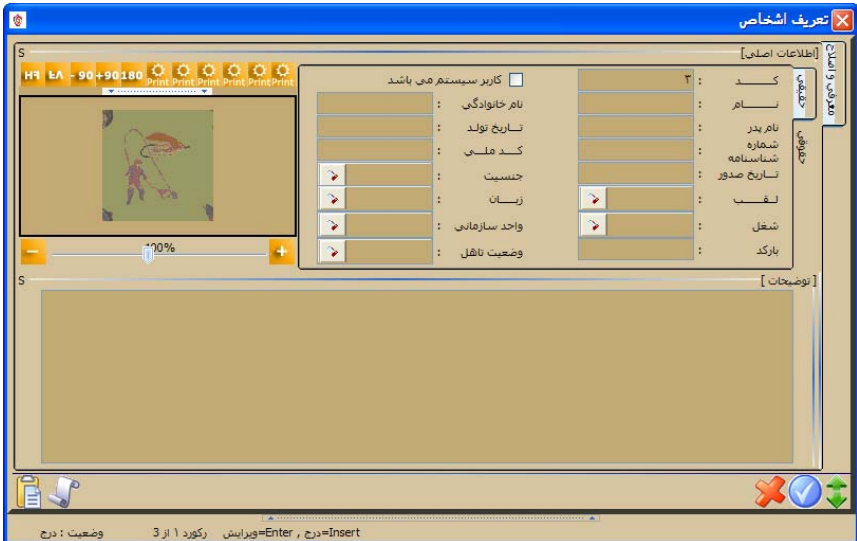
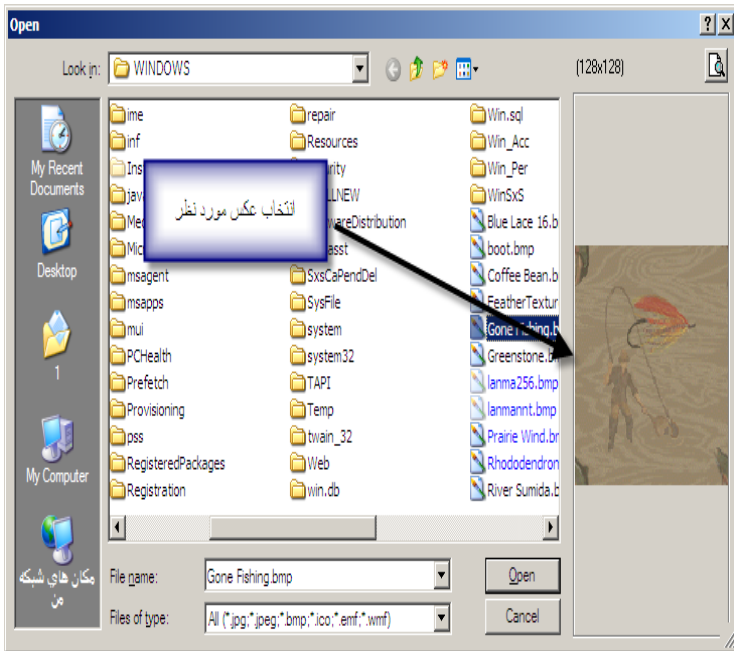

تعریف اشخاص

ردیف	کد شخص	نام خانوادگی شخص / نام شرکت	نام شخص / نام فرعی شرکت	نیت	طرف حساب
1	مدیر سیستم	مدیر سیستم	مدیر سیستم	حقوقی	مدیر سیستم
2	امیری	علی	علی	حقوقی	علی امیری
2	عسگری	مینا	مینا	حقوقی	مینا عسگری

آدرس: تلفن وب پیمایش/ ایمیل یادداشت یوز رابطه با شخص طبقه بندی اشخاص رخداد وضعیت طرف حساب

موقعیت جغرافیایی نوع آدرس آدرس

< هیچ داده ای برای نمایش وجود ندارد >

وضعیت: پیمایش رکورد 3 از 3 درج =Insert , ویرایش =Enter



تعريف أدرس اشخاص

S [اطلاعات اصلی]

اولویت : موقعیت جغرافیایی : سیدخندان

نوع آدرس : محل سکونت

آدرس : ج دیستان - پ ۱۱۰

پیش فرض

S [توضیحات]

وضعیت : درج

..

..

...

تعريف تلفن اشخاص [اطلاعات اصلی]

پیش شماره کشور : ۹۸

پیش شماره : ۲۱

شماره تلفن : ۲۲۵۶۲۹۸۷

شماره داخلی :

نوع شماره : تلفن ثابت

[توضیحات]

وضعیت : درج

/

() " "

" / "

تعريف أدرس بست الكترونيكي اشخاص

اطلاعات اصلي

[نوع]
وب سايت ايميل

شركتي : نوع وب سايت / ايميل

www.torfehnegar.com : وب سايت / ايميل

پيش فرض

توضيحات

وضعيت : درج

تگ رکورد

||



...

...

...

)...

()

"

"

"

"

(...

"

"

"

"

"

"

تعریف نوع ارتباط شخص

[اطلاعات اصلی]

تاریخ شروع ارتباط : ۱۳۸۹/۰۴/۱۳

نوع ارتباط : واسطه

طرف حساب مرتبط : عسگری

کد حساب :

[نوع حساب]

کلی معین تفصیلی

[توضیحات]

وضعیت : درج

طیقه بندی اشخاص

اطلاعات اصلی

از تاریخ: ۱۳۸۹/۰۷/۰۸

طبقه شخص: معتمد

توضیحات

وضعیت: درج

رخداد

اطلاعات اصلی

نوع رخداد : دریافت وجه

تاریخ رخداد : ۱۳۸۹/۰۴/۱۴

نام فایل :

از طرف : علمی امیری

تاریخ ثبت : ۱۳۸۹/۰۴/۱۳

توضیحات

وضعیت : درج

✓ ✕

تعریف خودرو

S

رئیه بندی :	سیستم :	سوارای :
مدل :	رنگ :	نوب :
تعداد مجوز :	تعداد چرخ :	تعداد سیلندر :
پلاک خودرو :	شماره موتور :	شماره شناسی :
ظرفیت سرنشین :	مصرف :	بار کد شناسایی :
[نوع سوخت]		ظرفیت حجمی :
<input type="radio"/> گازوئیل <input type="radio"/> دوگانه سوز <input checked="" type="radio"/> بنزین		

S

مدارک خودرو []

کارت سوخت

تاریخ انعام بیمه نامه : []

تاریخ انعام معاينه فنی : []

S

توضیحات []

راهشما:دارد F1 رکورد: 1 از 2 وضعیت : درج

تعریف خودرو

S [شناسنامه خودرو]

رنگ بدنه : درجه ۱	سیستم : بنزو	سوارگ :
مدل :	رنگ :	نوع خودرو :
تعداد موتور :	تعداد چرخ :	تعداد سیلندر :
پلاک خودرو :	شماره موتور :	شماره شناسی :
ظرفیت سریشین :	مصرف :	بار کد شناسایی :
[نوع سوخت]	ظرفیت وزنی :	ظرفیت حجمی :

گازوئیل
 دوگانه سوز
 بنزین
 [نوع سوخت]

S [مدارک خودرو]

کارت سوخت
تاریخ اتمام بیمه نامه :

S [توضیحات]

وضعیت : درج راننده: ۱ از ۲ رکورد ۱ از ۲ F1 راهشما: ندارد

تعريف خودرو

S [شناسنامه خودرو]

رینه بندی : درجه ۱	سیستم : بنزو	سواری :
مدل : ۱۳۸۹	رنگ :	نوع خودرو :
تعداد محور :	تعداد چرخ :	نیم :
پلاک خودرو :	شماره موتور :	تعداد سیلندر :
ظرفیت سرنشین :	مصرف :	شماره شاسی :
[نوع سوخت]	ظرفیت وزنی :	بار کد شناسایی :
<input type="radio"/> گازوئیل <input type="radio"/> دوگانه سوز <input checked="" type="radio"/> بنزین		ظرفیت حجمی :

S [مدارک خودرو]

کارت سوخت

تاریخ انعام بیمه نامه :

تاریخ انعام معاينه فنی :

S [توضیحات]

وضعیت : درج

راشه‌ما:دارد F1 رگورد ۱ از 2

||

...

تعریف خودرو

S [شناسنامه خودرو] : سوار! : سیستم : بنوع : بنوع خودرو : سوار

S : نوع خودرو : : رنگ : بنوع : بنوع خودرو : سوار

S : تعداد سیلندر : : تعداد چرخ : : تعداد چرخ : : تعداد سیلندر

S : شماره شناسی : : شماره موتور : : شماره موتور : : شماره شناسی

S : بار کد شناسایی : : مصرف : : مصرف : : بار کد شناسایی

S : ظرفیت حجمی : : ظرفیت وزنی : : ظرفیت وزنی : : ظرفیت حجمی

[نوع سوخت] : گازوئیل دوگانه سوز بنزین

S [مدارک خودرو] : کارت سوخت

S : تاریخ اتمام بیمه نامه : ۱۳۸۹-۰۸-۰۹

S : تاریخ اتمام معاینه فنی : ۱۳۸۹-۱۱-۰۱

S [توضیحات]

وضعیت : درج راهشماره: اداره F1 رکورد ۱ از 2

تعداد چرخ باید بیشتر از ۲ می باشد

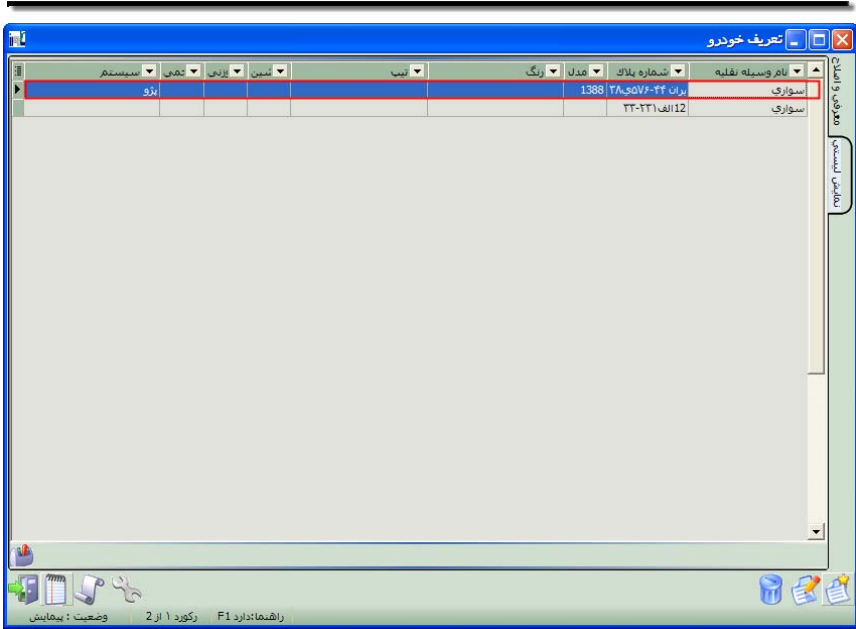

:

/

.

/

.

/

"

"

"

...

.

تعمیرات مشتری

مشخصات مشتری

نام : احمد

شماره ملی : ۸۷۴۸۴۵۴۱۵۴

موبایل : ۰۹۱۲۴۵۸۹۶۲۳

نام خانوادگی : مرادی

تلفن : ۴۴۵۲۹۸۶۳

[نوع شخص]

حقوقی حقیقی

آدرس :

[توضیحات]

وضعیت : درج

راشما: دارد: F1

/

:

/

/

/

" "

"

...

مشخصات راننده

نام خانوادگی : حمیدی

نام : احسان

شماره ملی : ۸۸۵۴۶۵۲۲۱۴

تلفن : ۵۵۸۷۹۵۶۳

موبایل :

آدرس :

[اطلاعات تکمیلی]

خودرو : سواری

سهم مدیر : ۵

[توضیحات]

وضعیت : درج

راهنما: دارد F1

/

تنظیمات صف

نوع صف :

نام صف :

[نوع سرویس صف]

سرویس گیرنده سرویس دهنده

صف فعال می باشد

نوع گردش صف

حرفی

پس از خالی شدن صف، صف به حالت اولیه بازگردد

[وضعیت عامل در صف ، در صورت کنسل شدن سرویس]

ابتدای صف انتهای صف حذف از صف

جرحشی

جابه جایی عامل ها برترتیب صف تاثیر گذارند

[مدت زمان ذخیره تغییرات]

تغییرات اعمال شده در صف به مدت :

در هنگام بستن فرم، صف به حالت پیش فرض بازگردد

در صورت انتخاب عامل خارج از ترتیب صف، عامل انتخابی به انتهای صف منتقل گردد

در صورت انتخاب عامل خارج از ترتیب صف، نوبت بعدی به عامل بعدی منتقل گردد نه عامل اولیه

[وضعیت عامل در صف ، در صورت کنسل شدن سرویس]

بازگشت به ابتدا بازگشت به انتها حذف از صف

[توضیحات]

وضعیت : درج

رکورد 1 از 2

راشما:دارد F1

" "

" "

(...)

" "

" "

" "

"

"

نظم‌نامه صف

نظم‌نامه صف

نام صف : صف راننده

نوع صف : راننده

[نوع سرویس صف]
 سرویس گیرنده سرویس دهنده

صف فعال می باشد

نوع گردش صف

حذفی

پس از خالی شدن صف، صف به حالت اولیه بازگردد
 [وضعیت عامل در صف , در صورت کنسل شدن سرویس]
 ابتدای صف انتهای صف حذف از صف

چرخشی

جابه جایی عامل ها برترتیب صف تاثیر گذارند
 [مدت زمان ذخیره تغییرات]
 تغییرات اعمال شده در صف به مدت : روز هفته ماه
 در هنگام بستن فرم، صف به حالت پیش فرض بازگردد

در صورت انتخاب عامل خارج از ترتیب صف، عامل انتخابی به انتهای صف منتقل گردد
 در صورت انتخاب عامل خارج از ترتیب صف، رتبت بعدی به عامل بعدی منتقل گردد نه عامل اولیه
 [وضعیت عامل در صف , در صورت کنسل شدن سرویس]
 بازگشت به ابتدا بازگشت به انتها حذف از صف

توضیحات

وضعیت : درج

رکورد 1 از 2

راهنما: F1



نظایمات صف

تحت صف	نوع	نوع سرویس	صف	نام
فعال		سرویس گیرنده	جدفی	صف مشتری
فعال		سرویس دهنده	جدفی	صف راننده

تاریخچه و اصلاح

تاریخچه سیستم

وضعیت : بهمایش

رکورد ۲ از ۲

راهنما: دارد F1

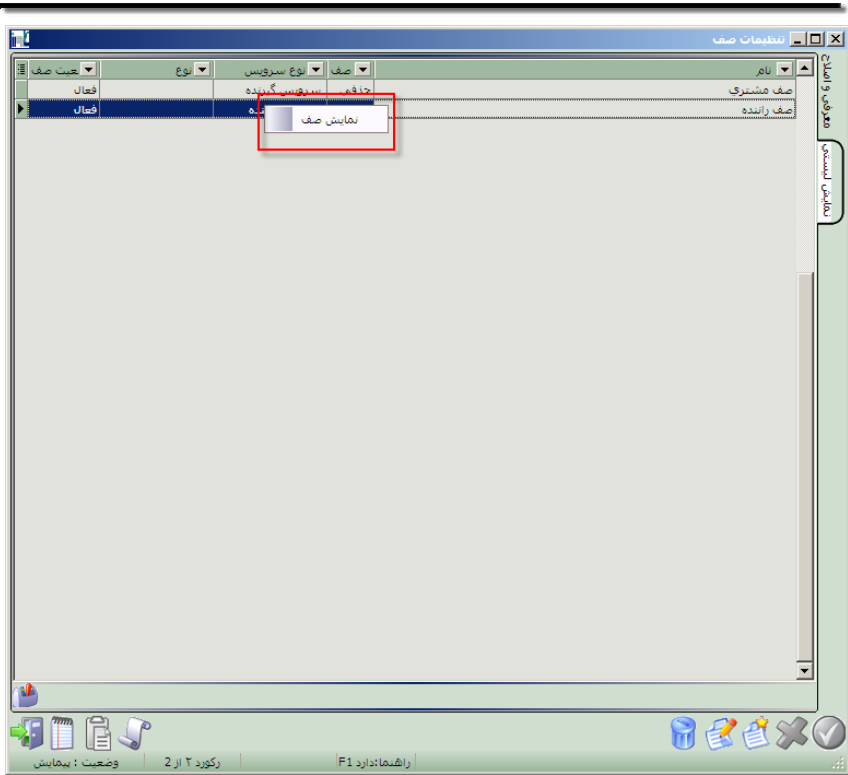

|| ||

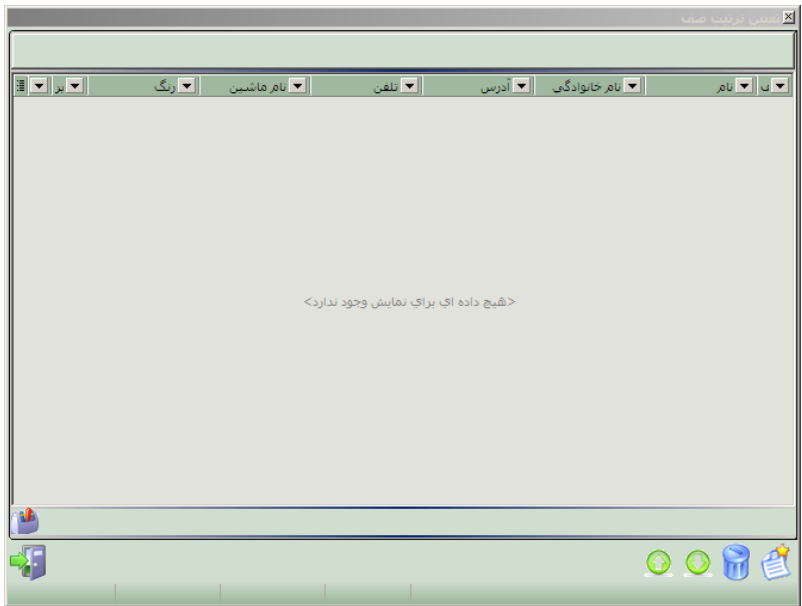

تعمیر ترتیب صف

ردیف	رنگ	نام ماشین	تلفن	آدرس	نام خانوادگی	نام	ی
<input checked="" type="checkbox"/>	5	1081	55236564		امیری	احسان	1
<input checked="" type="checkbox"/>	8	1081	58963214		زمانی	محمد	2



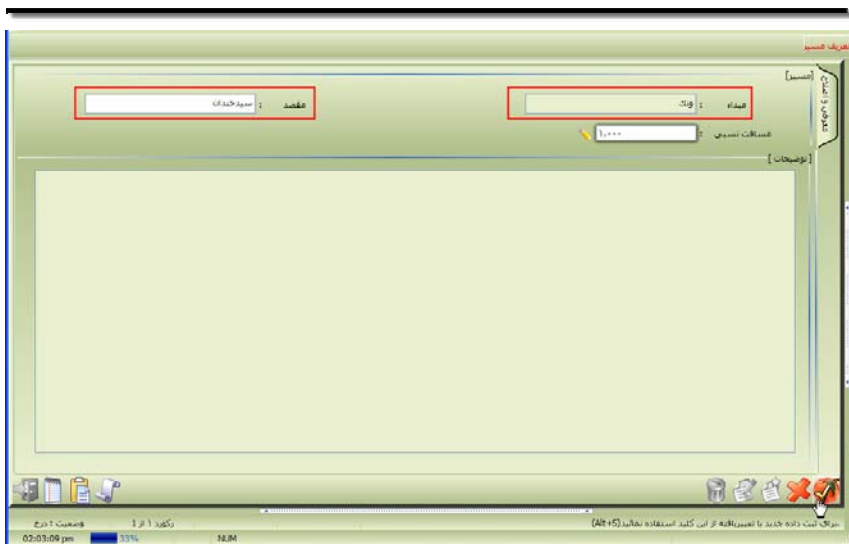

||

||

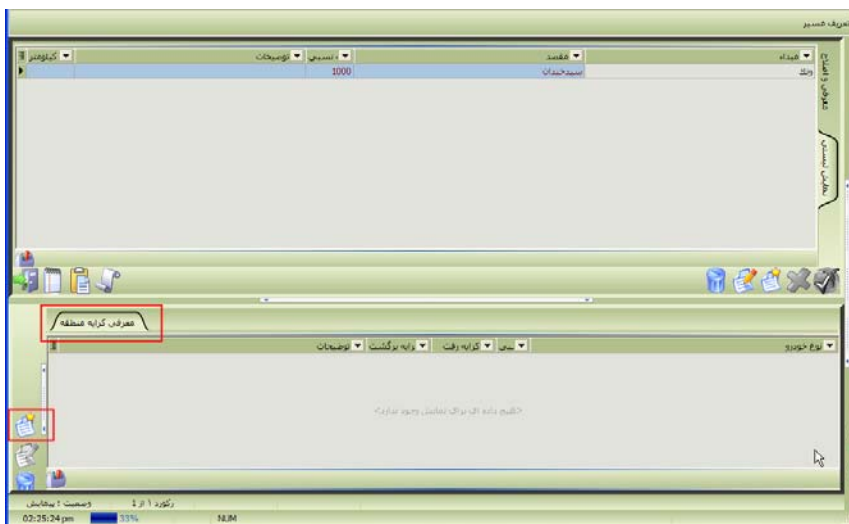



" "

/ / /

/ / /

"

"

:

= *

/ = / *

تنظیمات نرم افزار

آیکون	عنوان	مقدار
	تنظیمات عمومی	
	تنظیمات کلی	
	تنظیمات نرم افزارها	
	تنظیمات نرم افزار حمل مسافر و بار	
	تنظیمات ثبت سرویس	
	سرویس	
	کالواری	
	بیمه بازنامه	
	عمومی	
	ضرب کرایه برگشت	۵

وضعیت : ویرایش

برای ثبت داده جدید یا تغییر یافته از این کلید استفاده نمایید (Ctrl+S)

کرایه مسیر بر حسب خودرو

مسیر []

نوع خودرو : سواری

زمان نسبی : دقیقه : ساعت

کرایه رفت : ۳۰,۰۰۰

کرایه برگشت : ۱۵۰,۰۰۰

توضیحات []

وضعیت : درج

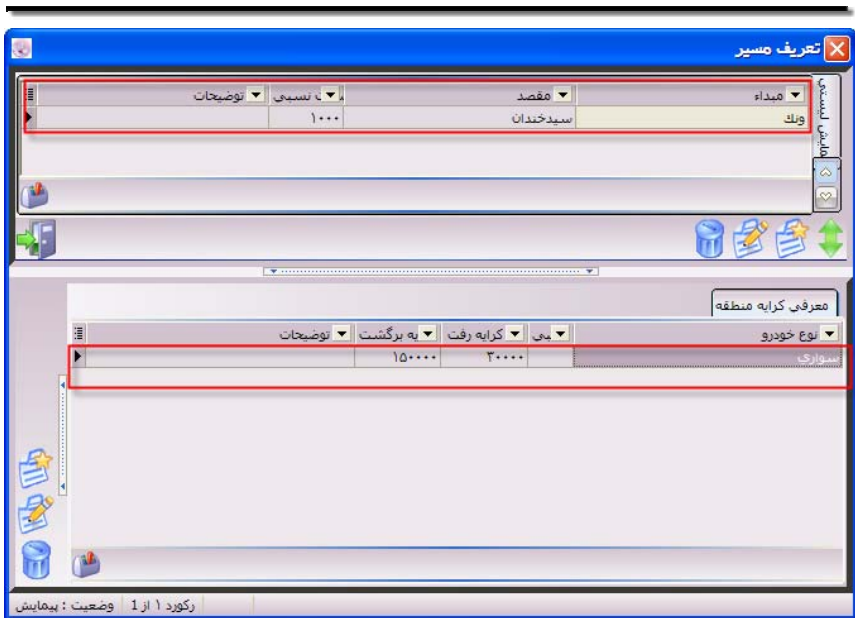

/



تعريف شیفت [اطلاعات اصلی]

صفحه و اطلاعات

S

روزانه

عنوان شیفت

۲۱:۰۰:۰۰	: تا ساعت	۰۶:۰۰:۰۰	: شنبه از ساعت
۲۱:۰۰:۰۰	: تا ساعت	۰۶:۰۰:۰۰	: یکشنبه از ساعت
۲۱:۰۰:۰۰	: تا ساعت	۰۶:۰۰:۰۰	: دوشنبه از ساعت
۲۱:۰۰:۰۰	: تا ساعت	۰۶:۰۰:۰۰	: سه شنبه از ساعت
۲۱:۰۰:۰۰	: تا ساعت	۰۶:۰۰:۰۰	: چهارشنبه از ساعت
۲۱:۰۰:۰۰	: تا ساعت	۰۶:۰۰:۰۰	: پنج شنبه از ساعت
۲۱:۰۰:۰۰	: تا ساعت	۰۶:۰۰:۰۰	: جمعه از ساعت

S [توضیحات]

وضعیت : درج رکورد + از 0

وضعیت : درج

Insert=درج , Enter=ویرایش



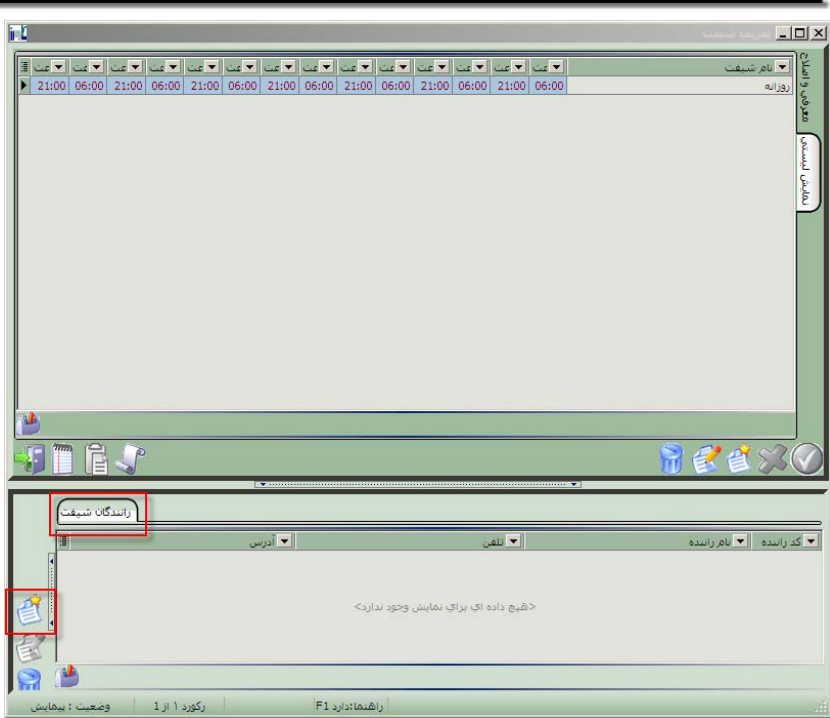

Insert

/

تصرف کارت سوخت

[کارت سوخت]

شماره سرنال کارت	: ۲۵۸۹۷۸۷۵۴۱۵۴۱۳۴۱
شماره پلاک خودرو	: ایران ۵۵ر۱۲۳۴۵
نام و نام خانوادگی مالک	: احمد احمدی
میزان سهمیه ماهیانه	: ۱۰۰
نوع خودرو	: سواری
بانک	:

[توضیحات]

وضعیت : درج رکورد : ۰ از ۰ راهنما: دارد F1

"

" " " ...

/

" "

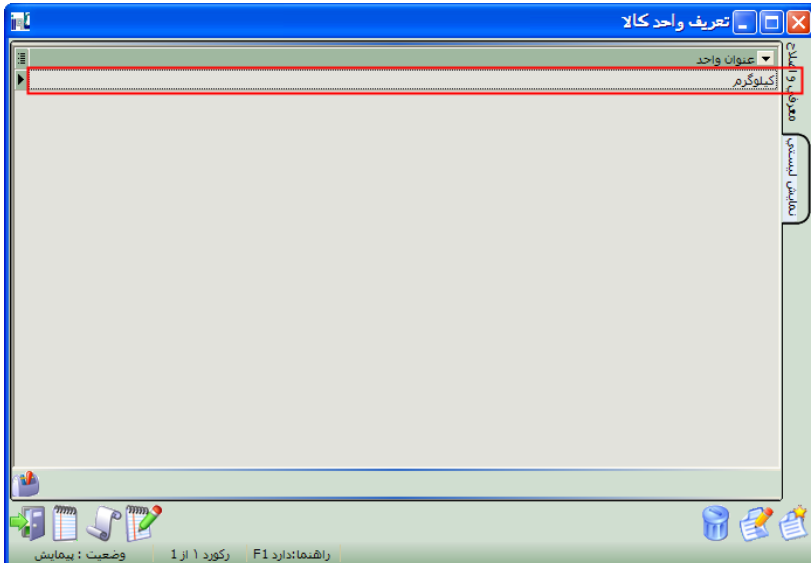
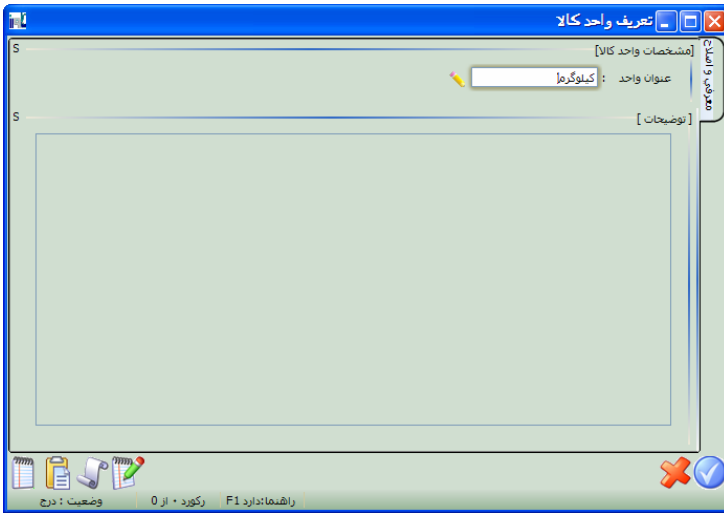

ثبت بازنامه

مشتری: [مشتری] مشخصات مشترک: اصغری

تاریخ ثبت بازنامه: ۱۳۸۹/۰۱/۱۵ کد: ۱ [نحوه انتخاب مشتری] کلیه مشتریان براساس صفا

تاریخ: ۱۵:۲۵:۴۸ [نوع بازنامه] مشخصات راننده: اکبرتانی

[نوع ارائه خدمات] مسافت منطقه مسافت منطقه [نحوه انتخاب راننده] کلیه راننده ها براساس صفا کلیه راننده ها

زمان برگشت: ۱۵:۲۵:۴۸ زمان رفت: ۱۵:۲۵:۴۸ محاسبه انومالیک:

مقطع همدا: جزئیات آدرس مبدا: کوثر دوم- پ ۱۱ کویز دوم: ۱۱ توجید:

مقطع مقصد: جزئیات آدرس مقصد: فلکه دوم- کوچه البرز- پ ۸۹ تهرانپارس تهرانپارس

تعداد کیلومتر: کرایه رفت: کرایه برگشت: محاسبه انومالیک:

کلی کرایه: کرایه برگشت: محاسبه انومالیک:

[محموله] نوع محموله: واحد: مخارج: وزن: تعداد: مبلغ بیمه:

ارزش تقریبی: [مشخصات مشترک] نام: اصغری کد اشتراک: ۱ تلفن: آدرس: تعداد سرویس دریایی تا به حال: تعداد سرویس دریایی در یک ماه گذشته:

[توضیحات]

عنوان واحد: کیلوگرم

ثبت بارنامه

مشتری: [نام مشتری] اصغری [نحوه انتخاب مشتری] کد: [کد مشتری] [نوع انتخاب مشتری] کلبه مشیران

مشخصات مشترک: [مشخصات بارنامه] [نوع بارنامه] [نوع انتخاب راننده] [نوع انتخاب خدمات] [در اختیار]

مشخصات راننده: [مشخصات راننده] [نوع انتخاب راننده] [نوع انتخاب خدمات] [در اختیار]

مکان: [مکان] [نوع انتخاب راننده] [نوع انتخاب خدمات] [در اختیار]

منطقه مبدا: [منطقه مبدا] [نوع انتخاب راننده] [نوع انتخاب خدمات] [در اختیار]

منطقه مقصد: [منطقه مقصد] [نوع انتخاب راننده] [نوع انتخاب خدمات] [در اختیار]

تعداد کیلومتر: [تعداد کیلومتر] [نوع انتخاب راننده] [نوع انتخاب خدمات] [در اختیار]

مکان: [مکان] [نوع انتخاب راننده] [نوع انتخاب خدمات] [در اختیار]

محموله: [محموله] [نوع محموله] [نوع انتخاب راننده] [نوع انتخاب خدمات] [در اختیار]

نوع محموله: [نوع محموله] [نوع انتخاب راننده] [نوع انتخاب خدمات] [در اختیار]

ارزش تقریبی: [ارزش تقریبی] [نوع انتخاب راننده] [نوع انتخاب خدمات] [در اختیار]

مشخصات مشترک: [مشخصات مشترک] [نوع انتخاب راننده] [نوع انتخاب خدمات] [در اختیار]

کد اشتراک: [کد اشتراک] [نوع انتخاب راننده] [نوع انتخاب خدمات] [در اختیار]

تلفن: [تلفن] [نوع انتخاب راننده] [نوع انتخاب خدمات] [در اختیار]

آدرس: [آدرس] [نوع انتخاب راننده] [نوع انتخاب خدمات] [در اختیار]

تعداد سرویس دریافتی تا به حال: [تعداد سرویس دریافتی تا به حال] [نوع انتخاب راننده] [نوع انتخاب خدمات] [در اختیار]

تعداد سرویس دریافتی در یک ماه گذشته: [تعداد سرویس دریافتی در یک ماه گذشته] [نوع انتخاب راننده] [نوع انتخاب خدمات] [در اختیار]

[توضیحات]

جاب قبضه پس از تأیید

وضعیت: [وضعیت] [وضعیت] [وضعیت] [وضعیت] [وضعیت]

درج=Insert، [وضعیت] [وضعیت] [وضعیت] [وضعیت] [وضعیت]

تنظیمات نرم افزار

آیکون	عنوان	مقدار
	تنظیمات عمومی	
	تنظیمات کلی	
	تنظیمات نرم افزارها	
	تنظیمات نرم افزار حمل مسافر و بار	
	تنظیمات ثبت سرویس	
	سرویس	
	کرایه رفت هر ساعت در اختیار	*
	کرایه رفت هر کیلومتر	*
	فاصله زمانی حرکت از تاکسی سرویس تا مبدأ (برحسب دقیقه)	۳۰
	فاصله زمانی برگشت سرویس نسبت به زمان انعام (برحسب دقیقه)	*
	تعداد سرویس جهت تسهوی	
	کارایدی	
	بیمه بارنامه	
	عمومی	

وضعیت : ویرایش

تنظیمات در سطح : بار شود



: : = + :

[نوع سرویس] : مشحمان رانده : مسافر

زمان برگشت : ۲۰:۱۶:۳۵ : زمان رفت : ۱۶:۲۱:۰۲

منطقه مقصد : : منطقه مبدأ : : منطقه رفت : ۳۰,۰۰۰

جزئیات آدرس : : کرایه : ۵۵,۰۰۰

کرایه برگشت : ۲۵,۰۰۰

حسابه انومالیک :

مسافت در اختیار : منطقه

" "

+ "

تنظیمات نرم افزار

آیکون	عنوان	مقدار
	تنظیمات عمومی	
	تنظیمات کلی	
	تنظیمات نرم افزارها	
	تنظیمات نرم افزار حمل مسافر و بار	
	تنظیمات ثبت سرویس	
	سرویس	
	کرایه رفت هر ساعت در اختیار	*
	کرایه رفت هر کیلومتر	*
	فاصله زمانی حرکت از تاکسی سرویس تا مبدأ (بر حسب دقیقه)	*
	فاصله زمانی برگشت سرویس نسبت به زمان اعزام (بر حسب دقیقه)	۱۲۴
	تعداد سرویس جهت تسهولت	
	کالرایدی	
	بیمه بارنامه	
	عمومی	

وضعیت : ویرایش

[نوع سرویس] : مسافری

مشخصات راننده : عسگری

زمان رفت : زمان برگشت : محاسبه اتوماتیک

منطقه مبدأ : منطقه مقصد :

کرایه رفت : کرایه برگشت : محاسبه اتوماتیک

حزینات آژانس : کی کرایه :

در اختیار : مسافت منطقه

[نوع سرویس] : مسافری

مشخصات راننده : عسگری

زمان رفت : زمان برگشت : محاسبه اتوماتیک

منطقه مبدأ : منطقه مقصد :

کرایه رفت : کرایه برگشت : محاسبه اتوماتیک

حزینات آژانس : کی کرایه :

در اختیار : مسافت منطقه

ثبت بارنامه

مشتری: [مشتری] مشخصات مشترک: اصغری [نحوه انتخاب مشتری] کد: ۱ تاریخ ثبت بارنامه: ۱۳۸۹/۱/۱۵

نوع بارنامه: [نوع بارنامه] مشخصات راننده: [مشخصات راننده] [نحوه انتخاب راننده] کلمه راننده ها: [نوع ارائه خدمات] مسافت منطقه در اختیار

محاسبه انومایک: زمان رفت: ۱۵:۵۵:۱۳ زمان برگشت: ۱۵:۵۵:۱۳

منطقه مبدأ: ولعصر جزئیات آدرس مبدأ: ج بعثت - کوچه شقایق - پ ۲۰ منطقه مقصد: تهرانپارس جزئیات آدرس مقصد: فلکه دوم، کوچه البرز - پ ۸۹

تعداد کیلومتر: [تعداد کیلومتر] کرایه رفت: ۱۵۰,۰۰۰ کرایه برگشت: ۱۵۰,۰۰۰ کرایه: ۳۰۰,۰۰۰

محاسبه انومایک: واحد: [واحد] مصالح: [مصالح] نوع محموله: [نوع محموله] وزن: [وزن] میزان بیمه: [میزان بیمه]

مشخصات مشترک: [مشخصات مشترک] نام: اصغری کد اشتراک: ۱ نام راننده: ۲ [نوع تسویه] با آژانس با راننده پیش کرایه پس کرایه

تلفن: [تلفن] آدرس: [آدرس] تعداد سرویس دریاقی تا به حال: ۱ نوع خودرو: ۵۲۰-۴۸۸ [نوع تسویه] [نوع کرایه] سرویس ششوفی می باشد

تعداد سرویس دریاقی در یک ماه گذشته: ۱ [نوع تسویه] [نوع کرایه] سرویس ششوفی می باشد

[توضیحات]

جاب قبضه پس از تایید

وضعیت: ویرایش رکورد ۱ از ۱

()

مشخصات درخواستی 

[مشخصات درخواستی]

خودرو : پژو

يك راننده خاص : مونا عسگری

وضعیت تاهل :

نبودن يك راننده خاص :

حداكثر سن : ۲۵

حداقل سن :

نوع تسویه
 با اژانس با راننده

ملزومات
 کولر
 بخاری



ثبت بارنامه

مشتری : [مشتری] [نحوه انتخاب مشتری] کد : ۱ تاریخ ثبت بارنامه : ۱۳۸۹/۱/۱۵

مشخصات مشترک : اصغری براساس صف کلیه مشتریان

نوع بارنامه : [نوع بارنامه] [نحوه انتخاب راننده] کلیه راننده ها

مشخصات راننده : اکرسانی براساس صف کلیه راننده ها

منطقه مبدا : ولعصر منطقه مقصد : تهرانپارس تعداد کیلومتر : ۱

زمان رفت : ۱۵:۵۵:۱۳ جزئیات آدرس مبدا : خ بعثت - کوچه شقایق - پ ۲۰ جزئیات آدرس مقصد : فلکه دوم، کوچه البرز - پ ۸۹ کرایه رفت : ۱۵۰,۰۰۰

زمان برگشت : ۱۵:۵۵:۱۳ کرایه برگشت : ۱۵۰,۰۰۰ کل کرایه : ۳۰۰,۰۰۰

معموله : [معموله] نوع معموله : بسته ارزش تقریبی : ۱۵,۰۰۰,۰۰۰

تعداد : واحد : مخارج : وزن : مبلغ بیمه :

مشخصات مشترک : [مشخصات مشترک] نام : اصغری کد اشتراک : ۱ تلفن : آدرس : تعداد سرویس دریافتی تا به حال : ۱ تعداد سرویس دریافتی در یک ماه گذشته : ۱

کد راننده : ۲ نام راننده : اکرسانی تلفن راننده : نوع خودرو : پلاک خودرو : ۵۲۰-۴۸۸

[نوع تسویه] [نوع تسویه] [نوع تسویه] [نوع تسویه] [نوع تسویه]

با آژانس با راننده با آژانس پیش کرایه پیش کرایه سرویس نشوونی می باشد

[نویسجات]

جاب قبض پس از تأیید

وضعیت : ویرایش رکورد ۱ از ۱

ثبت بارنامه

مشتری: [مشخصات مشترک] : اصغری
 [نحوه انتخاب مشتری] : کد : ۲
 تاریخ ثبت بارنامه : ۱۳۸۹/۱/۱۵
 کلبه مشتریان

نوع بارنامه: [نحوه انتخاب بارنامه] : براساس صغ
 کلبه راننده ها
 [نوع ارائه خدمات] : مسافت در اختیار
 منطقه

مشخصات راننده: [نحوه انتخاب راننده] : براساس صغ
 کلبه راننده ها
 زمان رفت : ۱۵:۲۰:۵۴
 زمان برگشت : ۱۵:۲۰:۵۴
 منطقه مبدا : [مجازه انوماتیک]
 منطقه مقصد : [مجازه انوماتیک]
 تعداد کیلومتر : [مجازه انوماتیک]
 جزئیات آدرس مبدا : [مجازه انوماتیک]
 جزئیات آدرس مقصد : [مجازه انوماتیک]
 کرایه رفت : +
 کرایه برگشت : +
 کلبه برگشت : [مجازه انوماتیک]
 کلبه کرایه : [مجازه انوماتیک]

[مجموله]
 نوع مجموعه : [مجازه انوماتیک]
 ارزش تقریبی : [مجازه انوماتیک]
 واحد : [مجازه انوماتیک]
 مخارج : [مجازه انوماتیک]
 تعداد : [مجازه انوماتیک]
 مبلغ بیمه : [مجازه انوماتیک]
 وزن : [مجازه انوماتیک]

مشخصات مشترک [مشخصات راننده]
 کد اشتراک : ۱ نام : اصغری
 تلفن :
 آدرس :
 تعداد سرویس دریاقی تا به حال : ۱
 تعداد سرویس دریاقی در یک ماه گذشته : ۱

[نوع تسویه]
 با آژانس
 یا راننده
 [نوع کرایه]
 بیش کرایه
 پس کرایه
 سرویس تشوینی می باشد

[توضیحات]

جاب قبض پس از تایید

درج وضعیت : درج =Enter ویرایش رکورد ۱ از 1 وضعیت : درج

ثبت بارنامه

مشتری: [مشتری] مشخصات مشترک: اصغری

[نحوه انتخاب مشتری] کد: ۱ تاریخ ثبت بارنامه: ۱۳۸۹/۱/۱۵

نوع بارنامه: [کد تالیف] مشخصات راننده: [نام راننده]

[نحوه انتخاب راننده] کلیه راننده ها

نوع ارائه خدمات: مسافت منطقه در اختیار

زمان رفت: ۱۵:۲۵:۴۸ زمان برگشت: ۱۵:۲۵:۴۸

مجموعه مبدأ: منطقه مقصد: تهرانپارس

جزئیات آدرس مبدأ: فلکه دوم، کوچه البرز، پ ۸۹ جزئیات آدرس مقصد:

تعداد کیلومتر: ۱ محاسبه انومالیک:

کلیه برگشت: * کلیه برگشت: *

نوع محموله: [محموله] واحد: مقدار: وزن: نوع محموله:

ارزش تقریبی: مصالح: مبلغ بیمه: تعداد: وزن:

[نسخه] [مشخصات راننده] [مشخصات مشتری]

نوع نسخه: با آژانس با راننده با آژانس کد راننده: ۲ نام راننده: نام مشتری: نام مشتری: نام مشتری: نام مشتری:

نوع کرایه: پیش کرایه پس کرایه تلفن راننده: نوع خودرو: نوع خودرو: نوع خودرو: نوع خودرو:

سرویس نشوونی می باشد ۵۲۰-۴۸۸ ۵۲۰-۴۸۸ ۵۲۰-۴۸۸ ۵۲۰-۴۸۸ ۵۲۰-۴۸۸ ۵۲۰-۴۸۸

تعداد سرویس دریافتی تا به حال: ۱ تعداد سرویس دریافتی در یک ماه گذشته: ۱

[توضیحات]

جاب قبضه پس از تأیید

وضعیت: ویرایش رکورد ۱ از ۱

ثبت بارنامه

مشتری: [مشتری] اشتراک: ۱ نام: اصغری

مشخصات مشترک: [مشخصات مشترک] کد: ۱ تاریخ ثبت بارنامه: ۱۳۸۹/۱/۱۵

نوع بارنامه: [نوع بارنامه] [نوع ارائه خدمات]: منطقه مسافت در اختیار

مشخصات راننده: [مشخصات راننده] [نوع انتخاب راننده]: کلیه راننده ها براساس صف کلیه مشتریان

مکان: [مکان] [نوع تسویه]: با آژانس پیش کرایه پس کرایه

مجموله: [مجموله] [نوع تسویه]: کرایه رفت: ۱۵۰,۰۰۰ کرایه برگشت: ۱۵۰,۰۰۰ کل کرایه: ۳۰۰,۰۰۰

نوع مجموعه: [نوع مجموعه] [نوع تسویه]: با آژانس پیش کرایه پس کرایه

ارزش تقریبی: [ارزش تقریبی] [نوع تسویه]: با آژانس پیش کرایه پس کرایه

مشخصات مشترک: [مشخصات مشترک] [نوع تسویه]: با آژانس پیش کرایه پس کرایه

کد اشتراک: ۱ نام: اصغری [نوع تسویه]: با آژانس پیش کرایه پس کرایه

تلفن: [تلفن] [نوع تسویه]: با آژانس پیش کرایه پس کرایه

آدرس: [آدرس] [نوع تسویه]: با آژانس پیش کرایه پس کرایه

تعداد سرویس دریافتی تا به حال: ۱ [نوع تسویه]: با آژانس پیش کرایه پس کرایه

تعداد سرویس دریافتی در یک ماه گذشته: ۱ [نوع تسویه]: با آژانس پیش کرایه پس کرایه

[توضیحات]

[تایید] [رد] [بازگشت]

جاب قبضه پس از تأیید

وضعیت: ویرایش رکورد ۱ از ۱

تنظیمات نرم افزار

آیکون	عنوان	مقدار
	تنظیمات عمومی	
	تنظیمات کلی	
	تنظیمات نرم افزارها	
	تنظیمات نرم افزار حمل مسافر و بار	
	تنظیمات ثبت سرویس	
	سرویس	
	کرایه رفت هر ساعت در اختیار	*
	کرایه رفت هر کیلومتر	*
	فاصله زمانی حرکت از تاکسی سرویس تا مبدأ (برحسب دقیقه)	۳۰
	فاصله زمانی برگشت سرویس نسبت به زمان انقزام (برحسب دقیقه)	*
	تعداد سرویس جهت تسهوی	
	کارایدی	
	بیمه بارنامه	
	عمومی	

وضعیت : ویرایش

تنظیمات در سطح : بار شود



: : = + :

[نوع سرویس] : مشحمان رانده : مسافر

زمان برگشت : ۲۰:۱۶:۲۵ : زمان رفت : ۱۶:۲۱:۰۲

منطقه مقصد : : منطقه مبدأ : : منطقه رفت : ۳۰,۰۰۰

کرایه : ۵۵,۰۰۰ : کرایه برگشت : ۲۵,۰۰۰

حسابه انومالیک :

در اختیار : مسافت

" "

+ "

تنظیمات نرم افزار

مقدار	عنوان	آیکون
	تنظیمات عمومی	
	تنظیمات کلی	
	تنظیمات برقراریها	
	تنظیمات برقراری حمل مسافر و بار	
	تنظیمات ثبت سرویس	
	سرویس	
	گزاره رفت هر ساعت در اختیار	*
	گزاره رفت هر کیلومتر	*
	فاصله زمانی حرکت از تاکسی سرویس تا مبدأ (برحسب دقیقه)	*
۱۲۴	فاصله زمانی برگشت سرویس نسبت به زمان اعزام (برحسب دقیقه)	
	تعداد سرویس جهت تسهوی	
	کاربردی	
	بیمه بارنامه	
	عمومی	

وضعیت : ویرایش

نوع سرویس : []
 مشخصات راننده : []
 عسگری منطقه مسافت در اختیار
 منطقه مبدأ : []
 منطقه مقصد : []
 گزارش آدرس : []
 گزارش برگشت : []
 گزارش زمان برگشت : ۱۲:۳۷:۵۳
 گزارش زمان رفت : ۱۰:۳۷:۵۳
 گزارش زمان برگشت : ۱۲:۳۷:۵۳
 محاسبه انومالیک

نوع سرویس : []
 مشخصات راننده : []
 عسگری منطقه مسافت در اختیار
 منطقه مبدأ : []
 منطقه مقصد : []
 گزارش آدرس : []
 گزارش برگشت : []
 گزارش زمان برگشت : ۱۲:۳۷:۵۳
 گزارش زمان رفت : ۱۰:۳۷:۵۳
 گزارش زمان برگشت : ۱۲:۳۷:۵۳
 محاسبه انومالیک

مشخصات درخواستی 

[مشخصات درخواستی]

خودرو : پژو

يك راننده خاص : مونا عسگری

وضعیت تاهل :

نبودن يك راننده خاص :

حداكثر سن : ۲۵

حداقل سن :

نوع تسویه

با اُزاتس یا راننده

ملزومات

کولر

بخاری

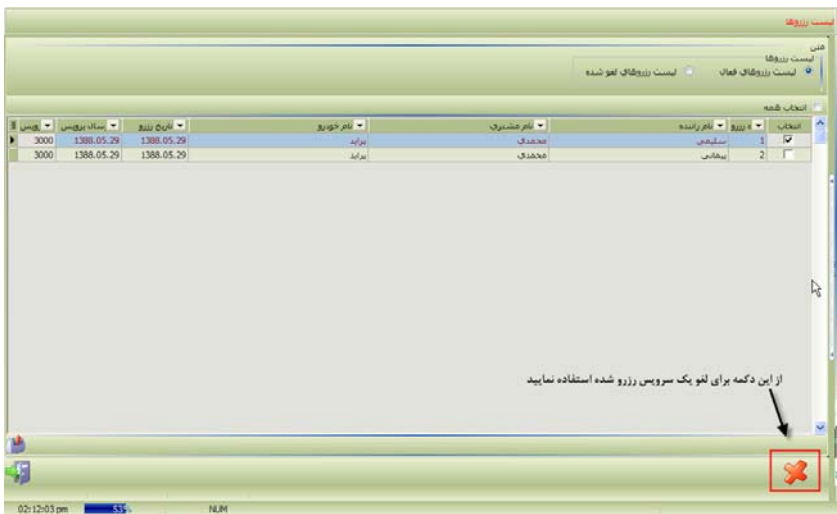

لیست زیرهنگام

فصل: لیست زیرهنگام
لیست زیرهنگامی فعال: لیست زیرهنگامی لغو شده

انتخاب شده

ردیف	نام مشتری	نام خودرو	تاریخ ورود	تاریخ خروج	مبلغ	تعداد	تاریخ زدن	تاریخ زدن	تاریخ زدن
1	محمدی	پراید	1388.05.29	1388.05.29	3000	1	سلیمن		
2	محمدی	پراید	1388.05.29	1388.05.29	3000	2	سلیمن		

برای فعال نمودن یک سرویس لغو شده از این دکمه استفاده نمایید.



02:16:00 pm 95% NLP

قرارداد اجاره خودرو

اطلاعات اصلی

شماره قرارداد	:	۱
موضوع قرارداد	:	سرویس مدرسه
موسسه طرف قرارداد	:	مشترک عمومی
تاریخ شروع قرارداد	:	۱۳۸۸،۰۸،۰۵
مبلغ کلی قرارداد	:	۱۰,۰۰۰,۰۰۰
تاریخ ثبت قرارداد	:	۱۳۸۸،۰۸،۰۵
تاریخ پایان قرارداد	:	۱۳۸۹،۰۸،۰۵

توضیحات

وضعیت : درج رگورد : ۰ از ۰ راهنما: دارد F1

فراراداد اجاره خودرو

آرژاد	موضوع فراراداد	نبت فرار داد	موسسه طرف فرار داد	شروع فراراداد	پایان فرار داد	وضعیت
1	سرویس مدرسه	1388.08.05	مدیر سیستم	1389.08.05	1000000	آرژاد

مقاد فراراداد

نوع خودرو: _____ مبلغ فراراداد: _____

نوع بازه زمانی: _____ تعداد بازه زمانی: _____

نوع بازه زمانی: _____ از تاریخ: _____ تا تاریخ: _____

شروع: _____

وضعیت: بهمایش

مقاد فراراداد

نوع خودرو:

در هر: نوع بازه زمانی: روز هفته ماه سال به تعداد: بار اعزام شود

ساعت شروع: ساعت پایان:

مبلغ:

جریمه ی هر بار عدم:

وضعیت: درج

"/

:

شماره کارت سوخت

[نوع شارژ] : بر اساس سهمیه دلخواه

[شماره/مصرف] : شارژ مصرف

[اطلاعات کارت سوخت]

شماره سریال	شماره پلاک	نام مالک	نوع خودرو	سهمیه درماه

کارت سوخت :

مقدار لیتر شارژ شده :

تاریخ شارژ :

مقدار لیتر باقیمانده :

[توضیحات]

وضعیت : درج رگورڈ : 0 از 0 راهبما: دارد F1

سازو کارت سوخت

[نوع شارژ] بر اساس سهمیه دلخواه

[شارژ/مصرف] مصرف شارژ

[اطلاعات کارت سوخت]

شماره سریال	شماره پلاک	نام مالک	نوع خودرو	سهمیه درماه
۵۵۸۴۶۴۴	۲۲-۴۸۵-۳۸ ب	اصغری		

کارت سوخت :

مقدار لیتر شارژ شده : ۳۰۰

تاریخ شارژ : ۱۳۸۹-۰۲-۰۸

مقدار لیتر باقیمانده : ۰

[توضیحات]

وضعیت : درج رکورد : از 0 راهنما: دارد F1

شماره کارت سوخت

[شماره کارت سوخت] [شماره/مصرف]

شماره کارت سوخت

شماره سریال : ۵۵۸۴۶۶۴۴ شماره پلاک : ۲۲-۴۸۵-۲۸ اصغری نام مالك : نوع خودرو : سهمیه درماه

مقدار لیتر مصرفی : ۶۰

تاریخ مصرف : ۱۳۸۸,۰۵,۰۵

مقدار لیتر باقیمانده : *

[اطلاعات خودرو]

انتخاب خودرو : نام وسیله نقلیه : شماره پلاک : سیستم : تیب : رنگ : سواری

[توضیحات]

وضعیت : درج

راهنما: دارد: F1

رکورد : از 0

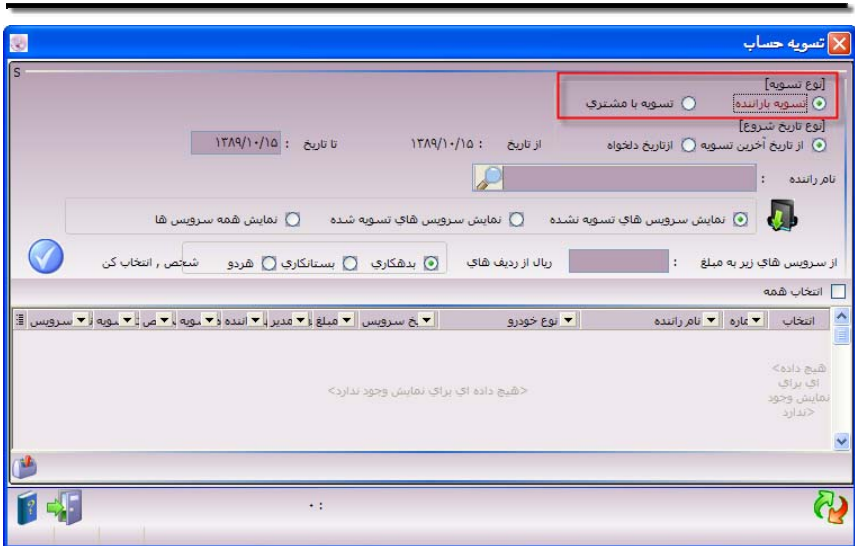

" "

" "

" "

" "

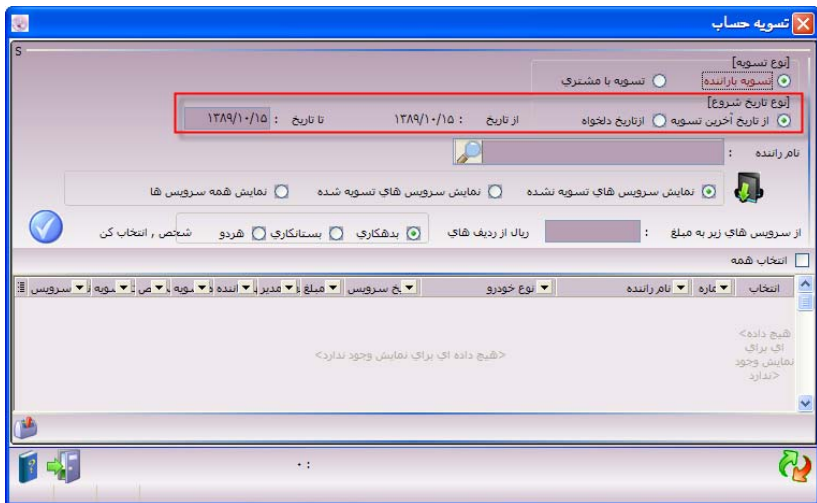



(...)

دریافت و پرداخت 

پرداخت به ... دریافت از ...

S

شماره ثبت : ۱

تاریخ ثبت : ۱۳۸۹/۱۰/۱۵

سایر : 

راننده/مشتری / سایر : راننده مشتری سایر

S

<p>شماره سند :</p> <p>شماره چک :</p> <p>شماره چک مسافرتی :</p> <p>شماره حواله :</p>	<p>مبلغ قابل دریافت :</p> <p>نقد :</p> <p>چک :</p> <p>چک مسافرتی :</p> <p>حواله :</p> <p>تخفیف :</p>
---	--

S

جمع کل : * : مانده * : تسویه شد

درج = Insert , ویرایش = Enter | رکورد * از 0 | وضعیت : درج

()

/

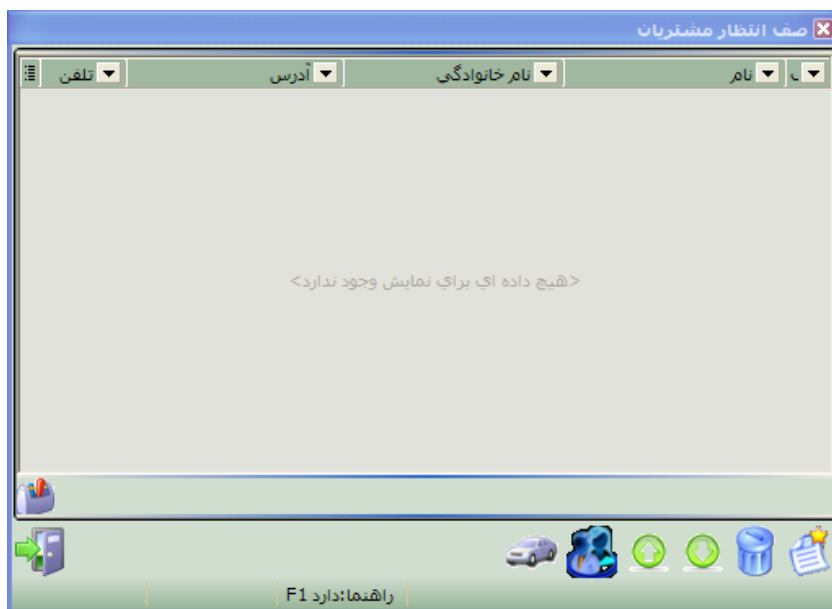
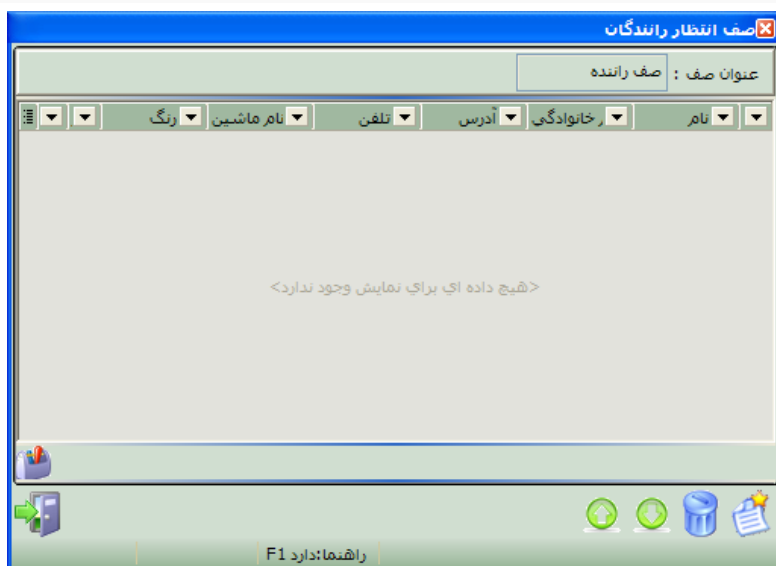

مشخصات درخواستی

S [مشخصات درخواستی]

خودرو :	سواری	يك راننده خاص :	معتمن كرمی	حداقل سن :	۲۵
وضعیت ناهل :		نبودن يك راننده خاص :		حداكثر سن :	

S

ملزومات

<input checked="" type="checkbox"/> کولر	<input type="checkbox"/> یخ شکن	<input type="checkbox"/> تردد روزهای فرد	<input type="checkbox"/> طرح ترافیک
<input checked="" type="checkbox"/> بخاری	<input type="checkbox"/> پدك كش	<input type="checkbox"/> تردد روزهای زوج	
<input type="checkbox"/> یخچال	<input type="checkbox"/> باربند	<input type="checkbox"/> تردد شهرستان	
<input type="checkbox"/> زنجیر چرخ	<input type="checkbox"/> صندوق	<input type="checkbox"/> تردد خارج از کشور	



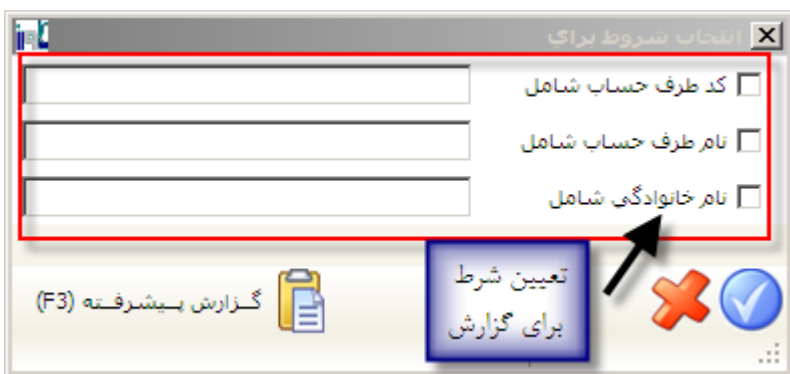



انتخاب شروط برای

<input type="text"/>	<input type="checkbox"/> کد طرف حساب شامل
<input type="text"/>	<input type="checkbox"/> نام طرف حساب شامل
<input type="text"/>	<input type="checkbox"/> نام خانوادگی شامل

گزارش پیشرفته (F3) 

 

:

:

(...)

تاریخ تنظیم: ۱۳۸۸ / ۰۸ / ۰۴

عنوان گزارش:  **بیش فرض**

عنوان تیترو	نمایش	ستون	سایر	بها
	<input checked="" type="checkbox"/>		...	70
نام طرف حساب	<input checked="" type="checkbox"/>	2.1	9	100
تلفن	<input checked="" type="checkbox"/>	3.1	9	80
تلفن همراه	<input checked="" type="checkbox"/>	4.1	9	80
آدرس	<input checked="" type="checkbox"/>	5.1	9	150
نام خانوادگی	<input checked="" type="checkbox"/>	6.1	9	100

نمایش امکانات پیشرفته جهت جابجایی سطرها یا می‌توانید از کلیدهای Ctrl+Down , Ctrl+Up استفاده نمایید

تنظیمات انتخاب شرط

تنظیمات صفحه چاپ **ابعاد کاغذ و صفحه** **تنظیم ارتفاع باند**

اندازه: A4

عرض صفحه: ۲۱۰

طول صفحه: ۲۹۵

فاصله از بالا: ۰

فاصله از راست: ۰

ارتفاع تیترو گزارش: ۷۵

ارتفاع هر سطر: ۴۱



ارتفاع پایین صفحه: ۳۰

نمایش خطوط افقی

نمایش خطوط عمودی

ارسال مستقیم برای صفحه چاپ

توضیحات تیترو:

راهنمایی  **بیش نمایش (F2)** 

تاریخ تنظیم: ۱۳۸۸ / ۰۸ / ۰۴

عنوان گزارش: بیش فرض

عنوان تیر	نمایش	ستون	سایز	بها
	<input checked="" type="checkbox"/>		...	70
نام طرف حساب	<input checked="" type="checkbox"/>	2.1	9	100
تلفن	<input checked="" type="checkbox"/>	3.1	9	80
تلفن همراه	<input checked="" type="checkbox"/>	4.1	9	80
آدرس	<input checked="" type="checkbox"/>	5.1	9	150
نام خانوادگی	<input checked="" type="checkbox"/>	6.1	9	100

نمایش امکانات پیشرفته جهت جابجایی سطرهای بالا می‌توانید از کلیدهای Ctrl+Up, Ctrl+Down استفاده نمایید

تنظیمات انتخاب شرط

تنظیمات صفحه چاپ

ابعاد کاغذ و صفحه: A4 اندازه

نمایش خطوط افقی

نمایش خطوط عمودی

ارسال مستقیم برای صفحه چاپ

نمایش عرض (Landscape)

عرض صفحه: ۲۱۰

طول صفحه: ۲۹۵

فاصله از بالا: ۰

فاصله از راست: ۰

تنظیم ارتفاع باند: ۷۵

ارتفاع تیر گزارش: ۲۱

ارتفاع هر سطر: ۳۰

ارتفاع پایین صفحه: ۳۰

توضیحات تیر: F2

راهنمایی (F2)

تاریخ تنظیم: ۱۳۸۸ / ۰۴ / ۰۴

عنوان گزارش: پیش فرض

عنوان تیتر	نمایش	ستون	سایز	بهنا
	<input checked="" type="checkbox"/>		...	70
نام طرف حساب	<input checked="" type="checkbox"/>	2.1	9	100
تلفن	<input checked="" type="checkbox"/>	3.1	9	80
تلفن همراه	<input checked="" type="checkbox"/>	4.1	9	80
آدرس	<input checked="" type="checkbox"/>	5.1	9	150
نام خانوادگی	<input checked="" type="checkbox"/>	6.1	9	100

نمایش امکانات پیشرفته جهت جابجایی سطرهای بالا می‌توانید از کلیدهای Ctrl+Up , Ctrl+Down استفاده نمایید

تنظیمات انتخاب شرط

اعمال و انتخاب شروط مناسب جهت تهیه گزارش مورد نیاز:

آیتم شرط	نوع شرط	مقدار شرط

پیش نمایش (F2) راهنمایی

:

تاریخ تنظیم: ۱۳۸۸ / ۰۸ / ۰۴

عنوان گزارش: پیش فرض

عنوان تیر	نمایش	ستون	سایر	بها
	<input checked="" type="checkbox"/>		...	70
نام طرف حساب	<input checked="" type="checkbox"/>	2.1	9	100
تلفن	<input checked="" type="checkbox"/>	3.1	9	80
تلفن همراه	<input checked="" type="checkbox"/>	4.1	9	80
آدرس	<input checked="" type="checkbox"/>	5.1	9	150
نام خانوادگی	<input checked="" type="checkbox"/>	6.1	9	100

جهت جابجایی سطرها یا می‌توانید از کلیدهای Ctrl+Down , Ctrl+Up استفاده نمایید

نمایش امکانات پیشرفته

انتخاب شرط تنظیمات

تنظیمات صفحه چاپ

تنظیم ارتفاع باند: ارتفاع تیر گزارش: ۷۵

عرض صفحه: ۲۱۰

طول صفحه: ۲۹۵

ارتفاع هر سطر: ۲۱

فاصله از بالا: ۰

فاصله از راست: ۰

ارتفاع پایین صفحه: ۳۰

اندازه: A4

نمایش عرض (Landscape)

نمایش خطوط افقی

نمایش خطوط عمودی

ارسال مستقیم برای صفحه چاپ

توضیحات تیر:

پیش نمایش (F2)

راهنمایی

)

(... ()

تاریخ تنظیم: ۱۳۸۸ / ۰۸ / ۰۴

عنوان گزارش: پیش فرض

نام ستون	عنوان تیترا	نمایش	ستون	نام قلم	سایز	نمونه قلم	جهت نمایش	بها
کد طرف حساب		<input checked="" type="checkbox"/>		...		نمونه قلم		
نام طرف حساب	نام طرف حساب	<input checked="" type="checkbox"/>	2.1	Tahoma	9	نمونه قلم	وسط چین	100
تلفن	تلفن	<input checked="" type="checkbox"/>	3.1	Tahoma	9	نمونه قلم	وسط چین	80
تلفن همراه	تلفن همراه	<input checked="" type="checkbox"/>	4.1	Tahoma	9	نمونه قلم	وسط چین	80
آدرس	آدرس	<input checked="" type="checkbox"/>	5.1	Tahoma	9	نمونه قلم	وسط چین	150
نام خانوادگی	نام خانوادگی	<input checked="" type="checkbox"/>	6.1	Tahoma	9	نمونه قلم	وسط چین	100

جهت جابجایی سطرهای بالا می‌توانید از کلیدهای Ctrl+Down , Ctrl+Up استفاده نمایید

نمایش امکانات پیشرفته

دخیره و بازیابی تنظیمات انتخاب شرط

تنظیمات صفحه چاپ

ابعاد کاغذ و صفحه: A4 اندازه

نمایش خطوط افقی

نمایش خطوط عمودی

ارسال مستقیم برای صفحه چاپ

نمایش عرض (Landscape)

تنظیم ارتفاع باند: ۷۵

ارتفاع تیترا گزارش: ۲۱۰

ارتفاع هر سطر: ۲۱

ارتفاع پایین صفحه: ۳۰

عرض صفحه: ۲۱۰

طول صفحه: ۲۹۵

فاصله از بالا: ۰

فاصله از راست: ۰

توضیحات تیترا: F2F

راهنمایی (F2) نمایش

تاریخ تنظیم : ۱۳۸۸ / ۰۸ / ۱۰

عنوان گزارش : پیش فرض





نام ستون	عنوان تیترا	نمایش	ستون	نام قلم	سایز	نمونه قلم	جهت نمایش	بها
نام راننده	نام راننده	<input checked="" type="checkbox"/>	2.1	Tahoma	9	نمونه قلم	وسط چین	100
تلفن	تلفن	<input type="checkbox"/>	3.1	Tahoma	9	نمونه قلم	وسط چین	60
تلفن همراه	تلفن همراه	<input checked="" type="checkbox"/>	4.1	Tahoma	9	نمونه قلم	وسط چین	80
آدرس	آدرس	<input checked="" type="checkbox"/>	5.1	Tahoma	9	نمونه قلم	وسط چین	100
شروع به کار	شروع به کار	<input checked="" type="checkbox"/>	6.1	Tahoma	9	نمونه قلم	وسط چین	60
بیمه نامه	بیمه نامه	<input checked="" type="checkbox"/>	7.1	Tahoma	9	نمونه قلم	وسط چین	40



جهت جابجایی سطرهای بالا می‌توانید از کلیدهای Ctrl+Up , Ctrl+Down استفاده نمایید

نمایش امکان‌های پیشرفته

ذخیره و بازیابی تنظیمات انتخاب شرط

(New Version) ذخیره گزارشات جدید با مشخصات مورد نیاز :

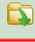
حذف عنوان  اصلاح عنوان  ذخیره با نام جدید  CTRL+5 ذخیره 

بازیابی از فایل  ذخیره در فایل 

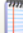
راهنمایی  پیش نمایش (F2) 

ردیف	نام منطقه	شماره	شماره	شماره	ردیف
1	مستوفای	6540	654564	22560874	2
2	کوهستان				3
3	کوهستان				4
4	کوهستان				5
5	کوهستان				6
6	کوهستان				7
7	کوهستان				8
8	کوهستان				9
9	کوهستان				10
10	کوهستان				11
11	کوهستان				12
12	کوهستان				13
13	کوهستان				14
14	کوهستان				15
15	کوهستان				16
16	کوهستان				17
17	کوهستان				18
18	کوهستان				19
19	کوهستان				20
20	کوهستان				21
21	کوهستان				22
22	کوهستان				23
23	کوهستان				24
24	کوهستان				25
25	کوهستان				26

/

/

کد گروه	عنوان گروه	غیرفعال
3	ایزاتور هاي لايه اول واحد باسختگويي	2
1	ایزاتور هاي واحد شبکه	1
2	ایزاتور هاي واحد سرویس ویژه	1
8	واحد تکثیر	1
9	واحد کنترل ارتباطات	1
10	واحد شکایات	1
11	کارمندان	1
4	واحد آموزش	1
5	واحد امور نمایندگی ها	1
12	واحد تولید میزدا ماد	1
13	گزارش گیری	1
14	مدیریت	1

" "

(...)

" "



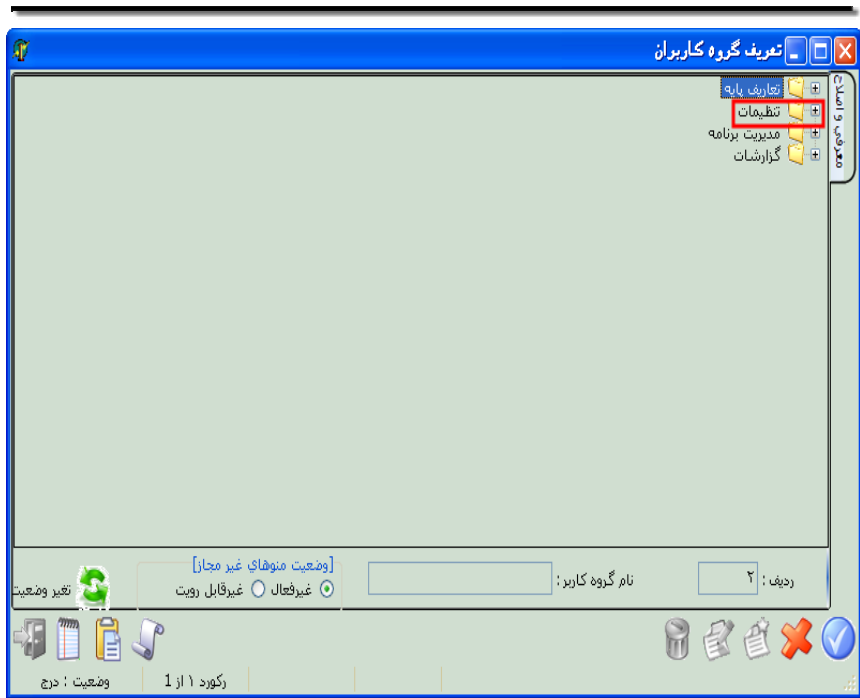

"+"



غیر
فعال

فعال

(/)

''

''

تعریف گروه کاربران

معمولی و اصلاح

- تعریف پایه
- تنظیمات
- مدیریت برنامه
- گزارشات

ردیف: ۲

نام گروه کاربر:

وضعیت منوهای غیر مجاز

تغیر وضعیت

غیرفعال غیرقابل رویت

رکورد (1 از 1

وضعیت: درج

تعریف گروه کاربران

کد گروه	عنوان گروه	تعداد	وضعیت
3	ایرانور های لایه اول واحد باسختگویی	2	غیرفعال
1	ایرانور های واحد شبکه	1	فعال
2	ایرانور های واحد سرویس ویژه	1	فعال
8	واحد تکثیر	1	فعال
9	واحد کنترل ارتباطات	1	فعال
10	واحد شکایات	1	فعال
11	کارمندان	1	فعال
4	واحد آموزش	1	فعال
5	واحد آموزش نمایندگی ها	1	فعال
12	واحد تولید میزداماد	1	فعال
13	گزارش گیری	1	فعال
14	مدیریت	1	فعال

وضعیت : بهمایش | رکورد V از 12

/

/ /

" "

(...)

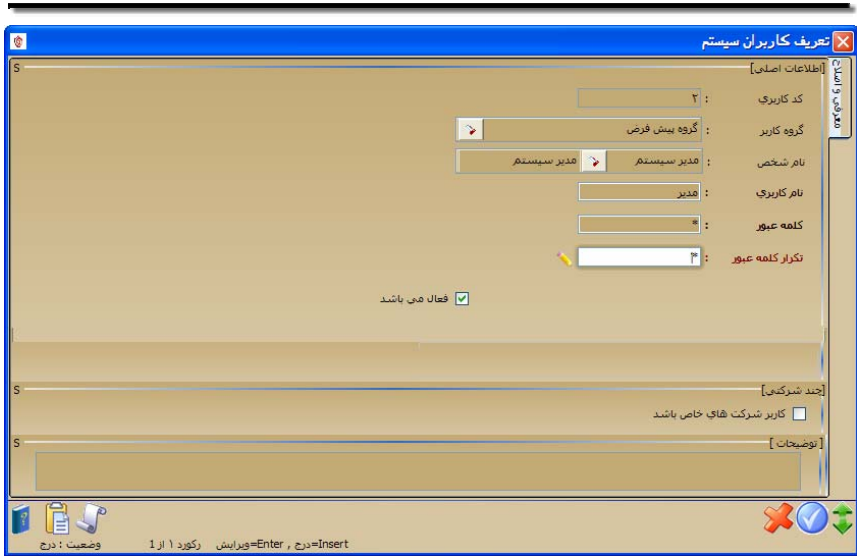

" () :

/ "

" "

:

.

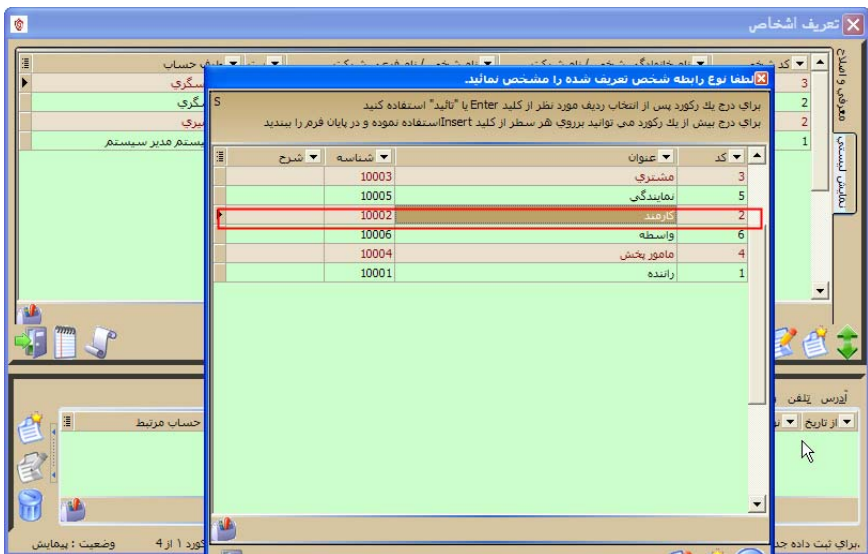
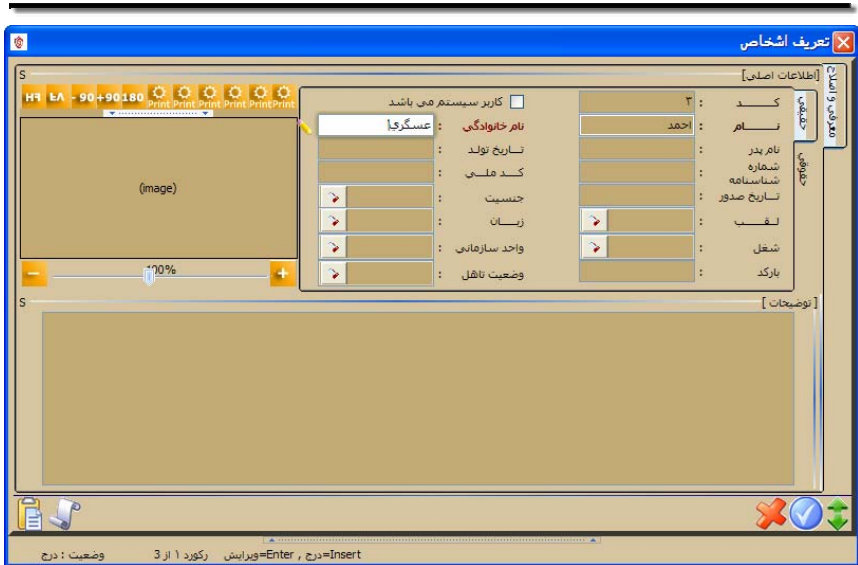

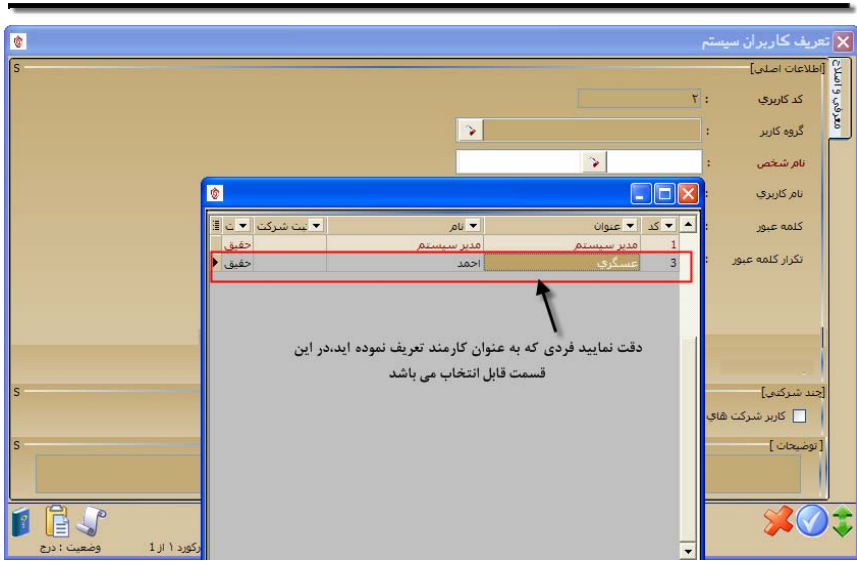

||

||

||

||

تعریف کاربران سیستم

[اطلاعات اصلی]

کد کاربری : ۳

گروه کاربر : گروه پیش فرض

نام شخصی :

نام کاربری :

کلمه عبور :

تکرار کلمه عبور :

امکان ورود از ساعت : ۰۰:۰۰:۰۰

امکان ورود تا ساعت : ۲۳:۵۹:۰۰

فعال می باشد

هدیر گروه می باشد **سه‌روایزر می باشد**

[جدید شرکتی]

کاربر شرکت شای خاص باشد

[توضیحات]

وضعیت : درج

رکورد ۱ از ۱

Enter=ویرایش , Inset=درج

||

||

||

||

تعریف کاربران سیستم

[اطلاعات اصلی]

کد کاربری : ۳

امکان ورود از ساعت : ۰۰:۰۰:۰۰

امکان ورود تا ساعت : ۲۳:۵۹:۰۰

گروه پیش فرض : []

نام شخص : []

نام کاربری : []

کلمه عبور : []

تکرار کلمه عبور : []

عسکری احمد

فعال می باشد سه‌روایزر می باشد مدیر گروه می باشد

[جدید شمولی]

کاربر شرکت های خاص باشند

انتخاب شرکت های مجاز

[توضیحات]

وضعیت : درج رکورد ۱ از 1 Insert=درج , Enter=ویرایش وضعیت : درج

/

/

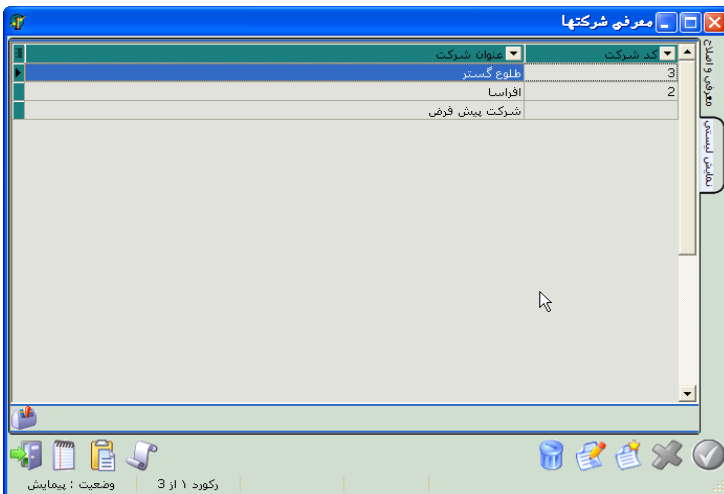
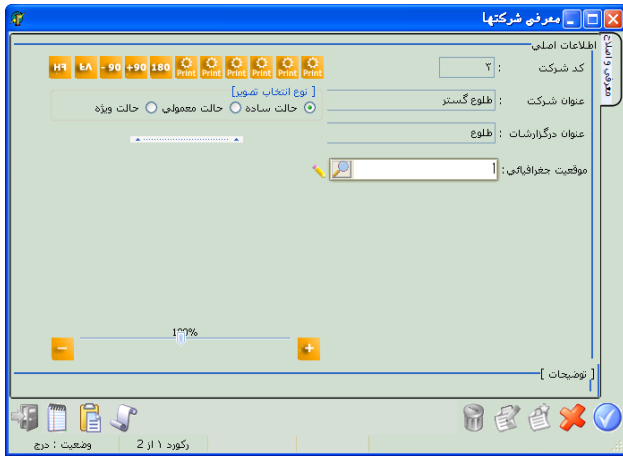

تعریف کاربران سیستم

معمولی و اصلی

[اطلاعات اصلی]

کد کاربری: ۲

نام شخص: مدیر سیستم

گروه کاربری: گروه مدیریت

نام کاربری: ۲

کلمه عبور: *

تکرار کلمه عبور: *

آیا مدیر گروه می باشد: آری سهرورایز می باشد:

امکان ورود از ساعت: ۱۲

امکان ورود تا ساعت: ۲۴

آدرس ایمیل: WWW

نام سرور: ۲۲۲

پورت سرور: ۲۲





کلمه عبور ایمیل: *

چند شرکتی

کاربر خاص یک شرکت باشد: شرکت فعال: شرکت فعال

[توضیحات]

کد شرکت	عنوان شرکت
1	شرکت پیش فرض
2	اداراسا
3	طلوع گستر

||

||

تعاريف کاربران سيستم

[اطلاعات اصلي]

کد کاربري: ۲

نام شخص: مدير سيستم

گروه کاربري: گروه مديريت

نام کاربري: ۲

کلمه عبور: *

تکرار کلمه عبور: *

امکان ورود از ساعت: ۱۲

مکان ورود تا ساعت: ۲۲

آدرس ايميل: WWW

نام سرور: ۲۲۲

پورت سرور: ۲۲

کلمه عبور ايميل: *

آيا مدير گروه مي باشد آيا سهرورايوزر مي باشد

چند شرکتي کاربر خاص يك شرکتي باشد

شرکت فعال: [انارسا](#)

[توضيحات]

وضعيت: درج رڪورد ۱ از 1

تعريف کاربران سيستم

اطلاعات اصلي

کد کاربري: ۵

نام شخص: هديو سيستم

گروه کاربري: گروه مديريت

نام کاربري: ۵

کلمه عبور: *

تکرار کلمه عبور: *

آيا مدير گروه مي باشد: آيا سوبروايزر مي باشد:

امکان ورود از ساعت: ۱۲۰

امکان ورود تا ساعت: ۲۲

آدرس ايميل: ۶۷۶۴۸

نام سرور: ۶۷۶۴۸

پورت سرور: ۷۶۷۶۲

کلمه عبور ايميل: *

چند شرکتي: کاربر خاصي باک شرکت باشيد

[توابع]

وضعیت: درج

رکورد ۱ از ۳

انتخاب شرکت

کد شرکت	عنوان شرکت
2	افراسا
3	طلوع گستر
	شرکت پيش فرض

وضعیت: درج

شرح مقادیر در زمان عملیات	عنوان فرم	زمان	تاریخ عملیات	عنوان عملیات	ریس دستگاه	نام کاربر
-	انتخاب نحوه ی خروج	15:26:5	1388.07.27	ورود به فرم	200.200.200.1	مدیر
-	انتخاب نحوه ی خروج	15:26:5	1388.07.27	خروج از فرم	200.200.200.1	مدیر
-	انتخاب نحوه ی خروج	15:29:1	1388.07.27	ورود به فرم	200.200.200.1	مدیر
-	انتخاب نحوه ی خروج	15:29:1	1388.07.27	خروج از فرم	200.200.200.1	مدیر
-	انتخاب نحوه ی خروج	15:32:1	1388.07.27	ورود به فرم	200.200.200.1	مدیر
-	انتخاب نحوه ی خروج	15:32:1	1388.07.27	خروج از فرم	200.200.200.1	مدیر
-	انتخاب نحوه ی خروج	15:36:2	1388.07.27	ورود به فرم	200.200.200.1	مدیر
-	انتخاب نحوه ی خروج	15:36:2	1388.07.27	خروج از فرم	200.200.200.1	مدیر
-	فرمت سازی اسناد	15:39:5	1388.07.27	ورود به فرم	200.200.200.1	مدیر
-	فرمت سازی اسناد	15:39:1	1388.07.27	خروج از فرم	200.200.200.1	مدیر
-	انتخاب نحوه ی خروج	15:39:2	1388.07.27	ورود به فرم	200.200.200.1	مدیر
-	انتخاب نحوه ی خروج	15:39:2	1388.07.27	خروج از فرم	200.200.200.1	مدیر
-	ارتباط میان گروههای تفصیلی	11:49:1	1388.07.28	ورود به فرم	200.200.200.1	مدیر
-	ارتباط میان گروههای تفصیلی	11:49:1	1388.07.28	خروج از فرم	200.200.200.1	مدیر
-	ارتباط میان گروههای تفصیلی	11:49:1	1388.07.28	ورود به فرم	200.200.200.1	مدیر
-	ارتباط میان گروههای تفصیلی	11:49:1	1388.07.28	خروج از فرم	200.200.200.1	مدیر
-	خطا	11:49:2	1388.07.28	ورود به فرم	200.200.200.1	مدیر
-	خطا	11:49:2	1388.07.28	خروج از فرم	200.200.200.1	مدیر
-		11:49:3	1388.07.28	ورود به فرم	200.200.200.1	مدیر
-		11:49:3	1388.07.28	خروج از فرم	200.200.200.1	مدیر
-	ارتباط میان گروههای تفصیلی	11:49:4	1388.07.28	ورود به فرم	200.200.200.1	مدیر
-	ارتباط میان گروههای تفصیلی	11:49:4	1388.07.28	خروج از فرم	200.200.200.1	مدیر
-	شنه‌دار امنیتی	11:49:4	1388.07.28	ورود به فرم	200.200.200.1	مدیر
-	شنه‌دار امنیتی	11:49:4	1388.07.28	خروج از فرم	200.200.200.1	مدیر
-	شنه‌دار امنیتی	11:49:5	1388.07.28	ورود به فرم	200.200.200.1	مدیر
-	شنه‌دار امنیتی	11:49:5	1388.07.28	خروج از فرم	200.200.200.1	مدیر
-	شنه‌دار امنیتی	11:49:5	1388.07.28	ورود به فرم	200.200.200.1	مدیر
-	شنه‌دار امنیتی	11:49:5	1388.07.28	خروج از فرم	200.200.200.1	مدیر

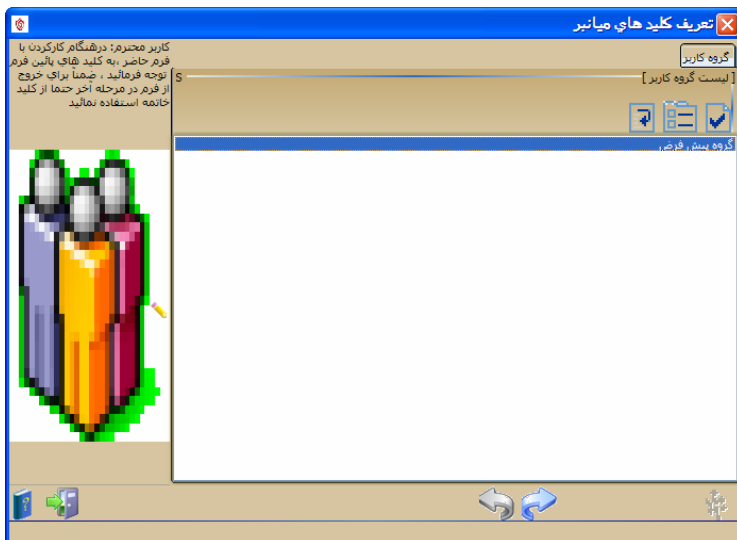

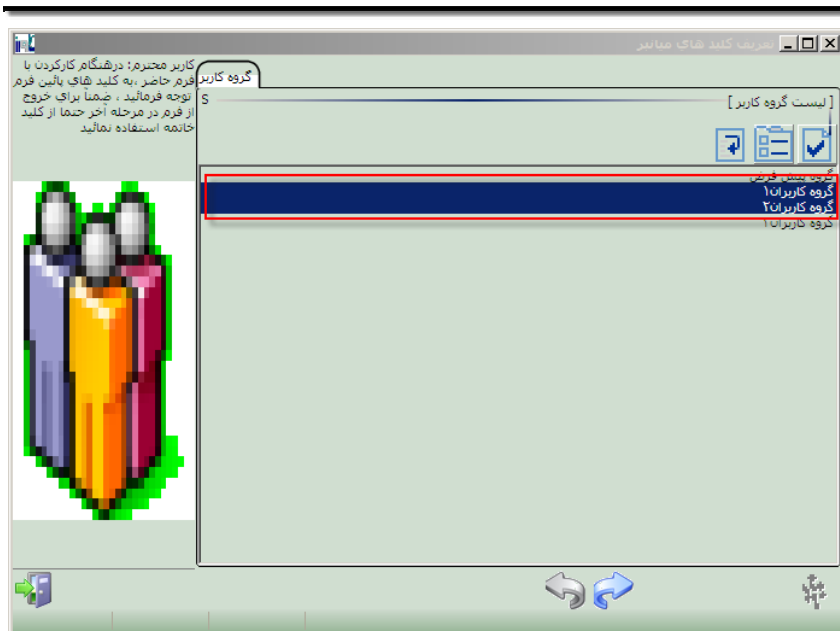

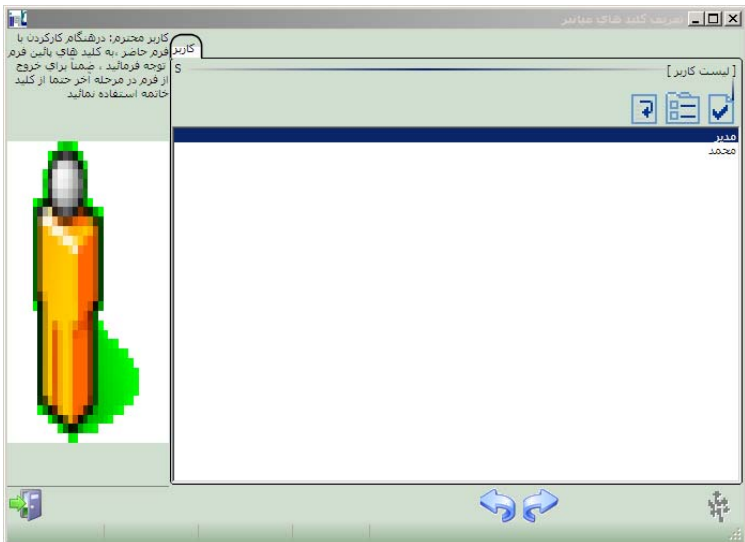
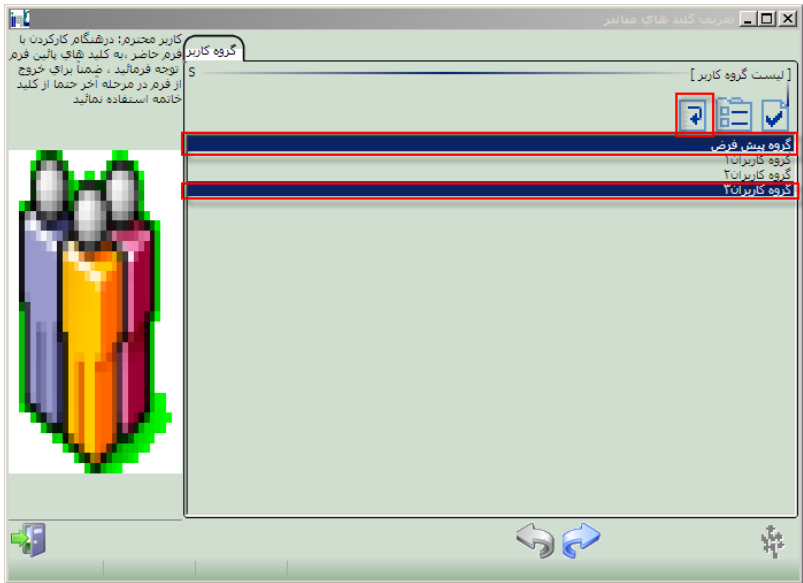

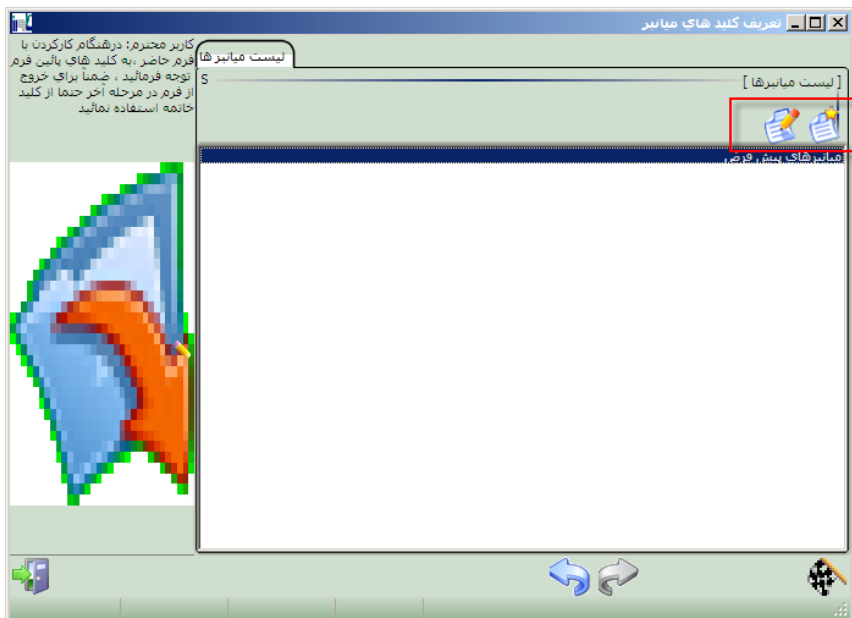

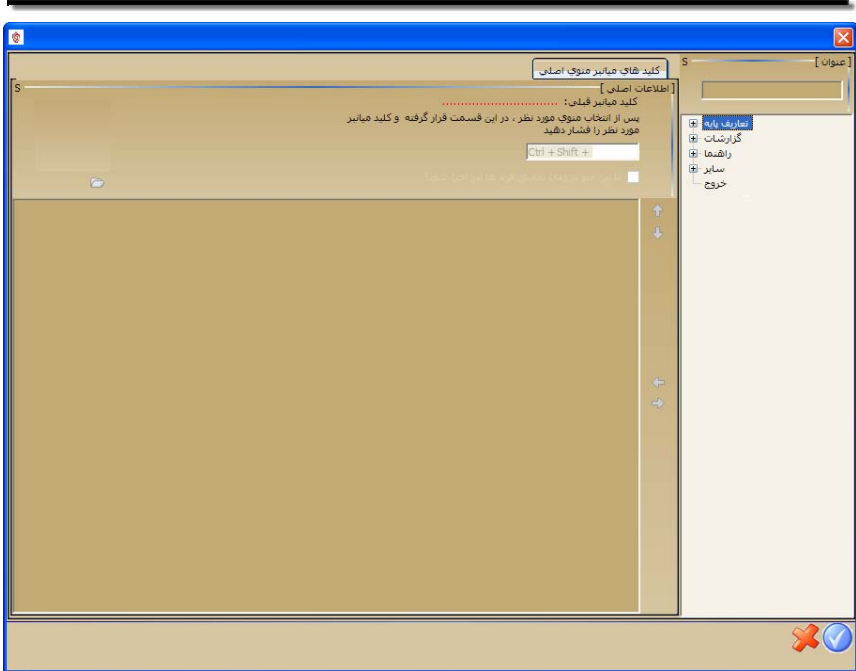

:

Ctrl+Alt+D

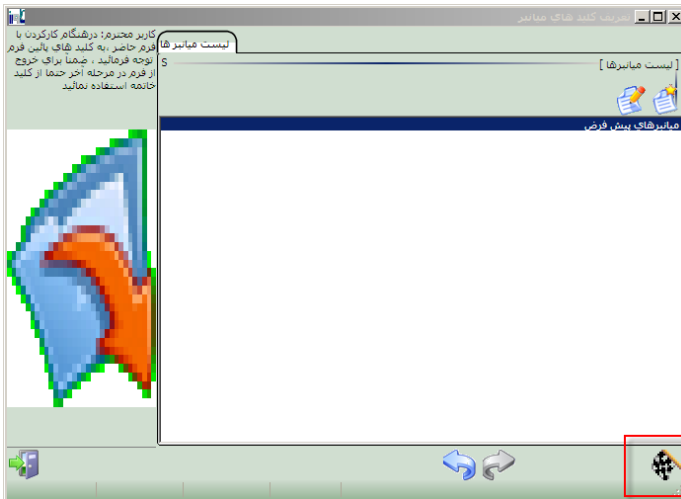
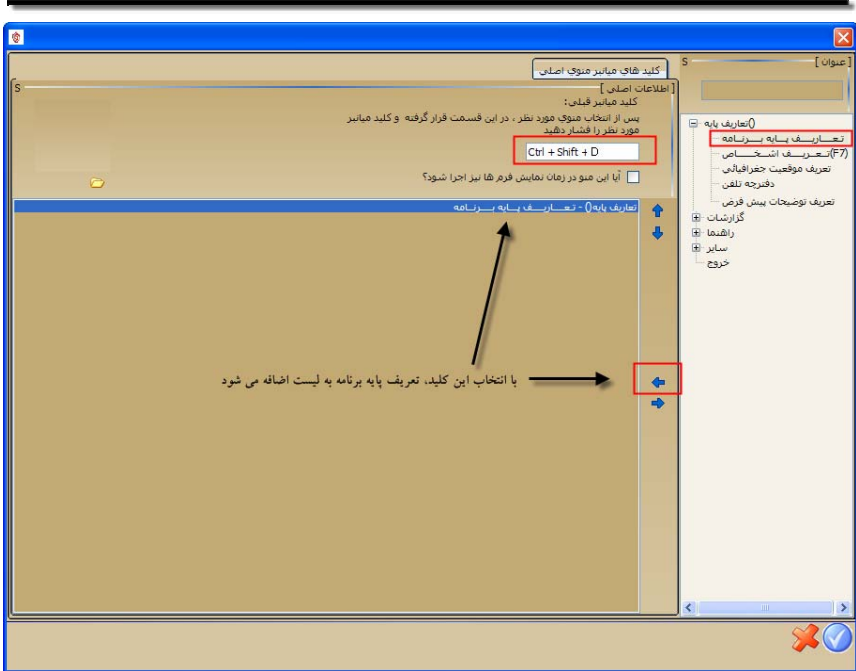



/

.

.

.

:

.

.

:

:

"

/

"

" "

"

.

:

"

:

:

.

:

:

:

.

تهیه و بازیابی نسخه پشتیبان

انتخاب نوع تهیه نسخه پشتیبان

تهیه نسخه پشتیبان بدون کلمه عبور

تهیه نسخه پشتیبان با کلمه عبور

کلمه عبور:

کپی پشتیبان بدون وابستگی به کاربر و سریال تهیه شود

کپی پشتیبان فقط قابل بازیابی برای همین کاربر باشد

کپی پشتیبان وابسته به سریال نرم افزار بوده و در نرم افزار سایر مشترکین باز نشود

فضای تقریبی مورد نیاز : MB ۱۲,۲۸ :

فضای تقریبی خالی مسیر تهیه نسخه پشتیبان : MB ۶۶۳۷,۷۸ :

انتخاب مسیر پشتیبان : E:\WorkingFolder\VssWorkingFolder\Delphi Platform\TNC FRAMEWORK\CLIENT\TNCBackup ...

راهنمای گزینه انتخابی :

کاربر گرامی

در صورت انتخاب این گزینه، نسخه پشتیبان تهیه شدم به شماره سریال وابسته نبوده و کلمه عبور نیز نخواهد داشت.

TNC.BAK

C:\Program files\TNCSoftware

C:\ TNC.BAK

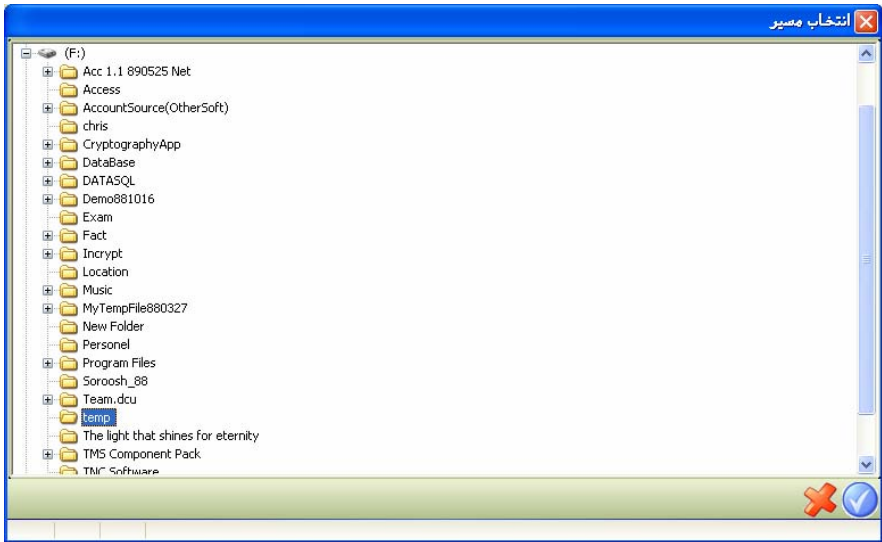

"/

"/

"/

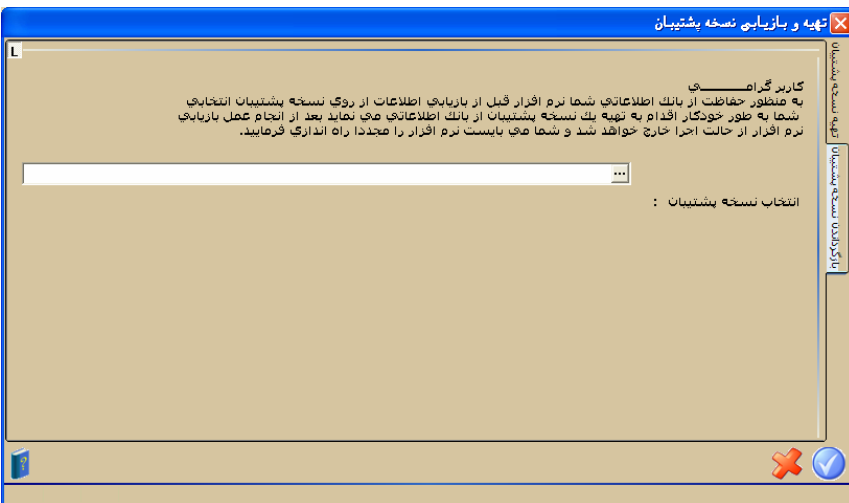

Open



Open

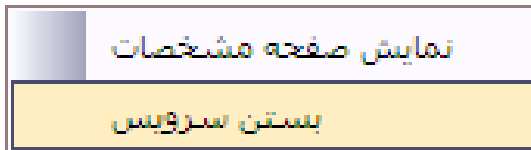



بر روی لیکن برنامه راست کلیک
تمایید

نمایش صفحه مشخصات
بستن سرویس
تهیه و بازیابی نسخه پشتیبان

تهیه و بازیابی نسخه پشتیبان

[انتخاب شرکت] : Kimia

عنوان شرکت : Kimia

بازگرداندن نسخه پشتیبان

تهیه نسخه پشتیبان

تهیه نسخه پشتیبان بدون کلمه عبور

تهیه نسخه پشتیبان با کلمه عبور

سریال : ۱۰۰۱۱۰

کپی پشتیبان بدون وابستگی به کاربر و سرور تهیه شود

کپی پشتیبان فقط قابل بازیابی برای همین کاربر باشد

کپی پشتیبان وابسته به سرور نرم افزار بوده و در نرم افزار سایر مشترکین باز نشود

فضای تقریبی مورد نیاز : MB ۱۲,۲۸

فضای تقریبی خالی مسیر تهیه نسخه پشتیبان : MB ۶۲۶۶,۹۸

راهنمای گزینه انتخابی :
کاربر گرامی
در صورت انتخاب این گزینه نسخه پشتیبان تهیه شده به شماره سریال وابسته نبوده و کلمه عبور نیز نخواهد داشت.

مسیر پشتیبان : F:\DataBase

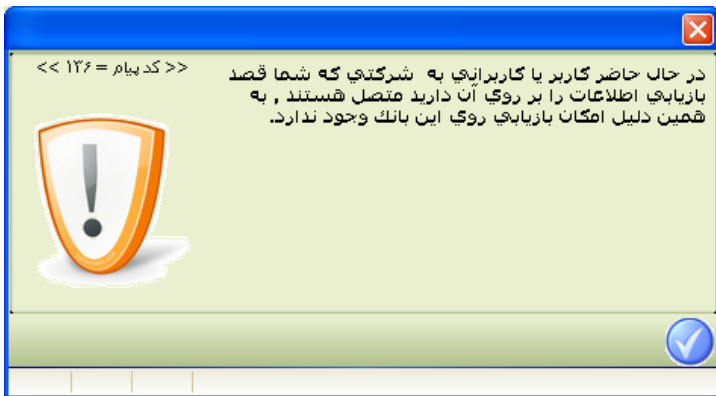

” ”

”

”





Open



Open

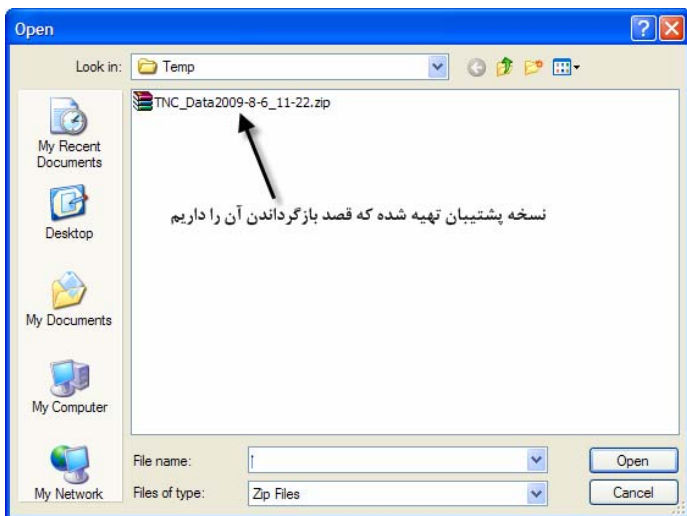

نمایش صفحه مشخصات

بستن سرویس

تهیه و بازایی نسخه پشتیبان

TNC.BAK

C:\Program files\TNCSoftware

C:\ TNC.BAK

نام بانک	زمان اتصال	نام کاربر	نوع اتصال	وضعیت	شماره دستگاه
TNCDataAcc1	۱۶:۵۰:۲۵ ۲۰۱۰/۰۹/۰۵	مدیر		متصل	۲۰۰۰۲۰۰۲۰۰۰۱۱۲

تنظیمات نرم افزار سرویس دهنده

S [تنظیمات]

آدرس ایمیل :

نام کاربر : کلمه عبور :

نام سرور : پورت :

مسیر پشتیبان گیری : F:\temp

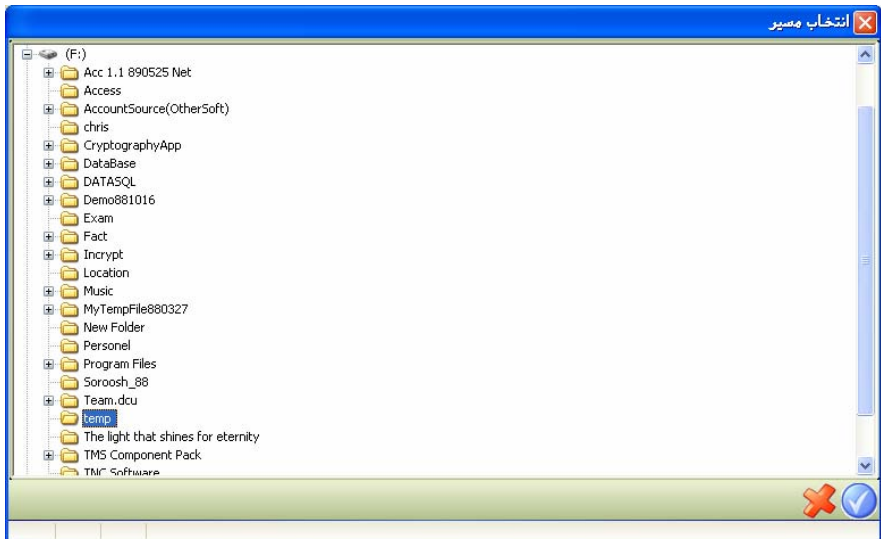

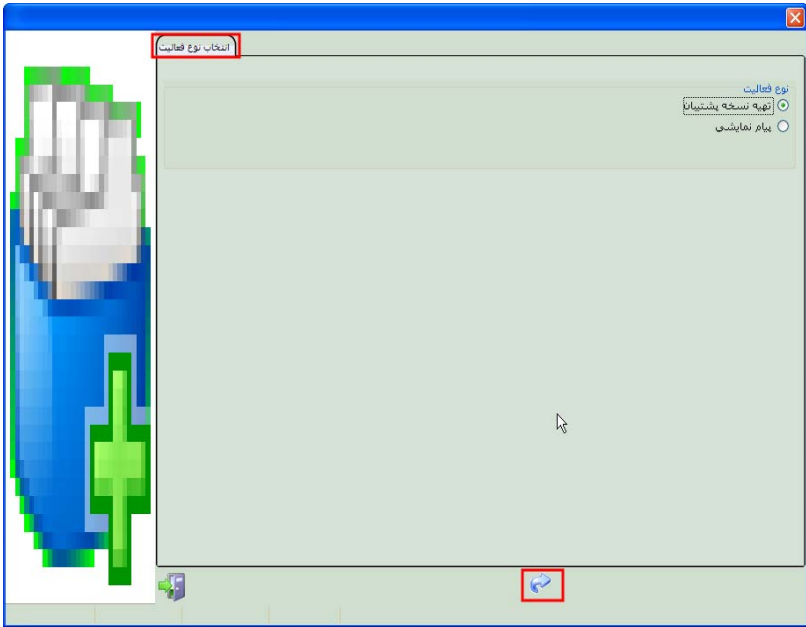

زمانبندی اجرای فعالیت

مدت انجام

شروع از تاریخ ۱۳۸۸/۰۷/۱۲

تاریخ خاتمه ۱۳۸۸/۰۹/۲۸

ساعت شروع ۰۶:۰۰:۰۰

ساعت خاتمه ۲۱:۰۰:۰۰

رخداد

روانه

روزانه

هفتگی

ماهانه

یکبار

روزانه

هر 2 روز یک بار

زمان وقوع فعالیت

ساعت ۱۰:۰۰:۰۰

.....

انتخاب نوع پیام

نوع پیام

دریافت تأییدیه از کاربر

نمایش لحظه ای

نحوه ارسال پیام

ارسال برای گروه کاربری جاری

ارسال برای تمامی کاربران

ارسال برای کاربران خاص

انتخاب همه

حذف گروه	نام گروه	نام کاربری	نام	انتخاب
3	پراتور های لایه اول واحد پاسنگویی	فدیمی	-	5 <input type="checkbox"/>
3	پراتور های لایه اول واحد پاسنگویی	سلمی	-	6 <input type="checkbox"/>
3	پراتور های لایه اول واحد پاسنگویی	علی هلالی	-	7 <input type="checkbox"/>
3	پراتور های لایه اول واحد پاسنگویی	ولایی	-	8 <input type="checkbox"/>
3	پراتور های لایه اول واحد پاسنگویی	فتیحی	-	10 <input type="checkbox"/>
3	پراتور های لایه اول واحد پاسنگویی	آریون فرد	-	13 <input type="checkbox"/>
3	پراتور های لایه اول واحد پاسنگویی	غفور	-	14 <input type="checkbox"/>
3	پراتور های لایه اول واحد پاسنگویی	پیشدست	-	18 <input type="checkbox"/>

متن پیام

↩ ↪

"

"

"

"

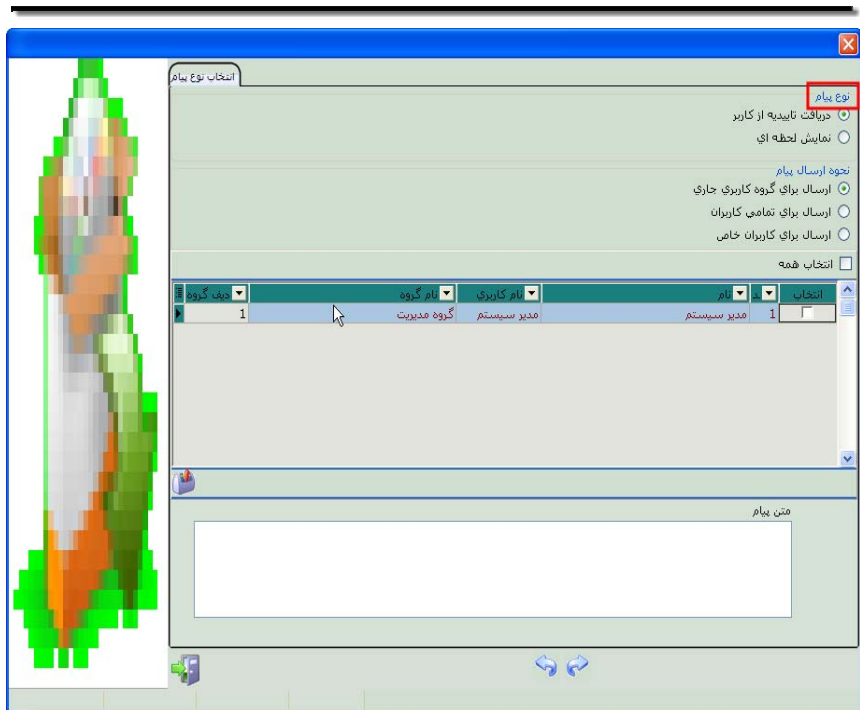

⋮

⋮

⋮

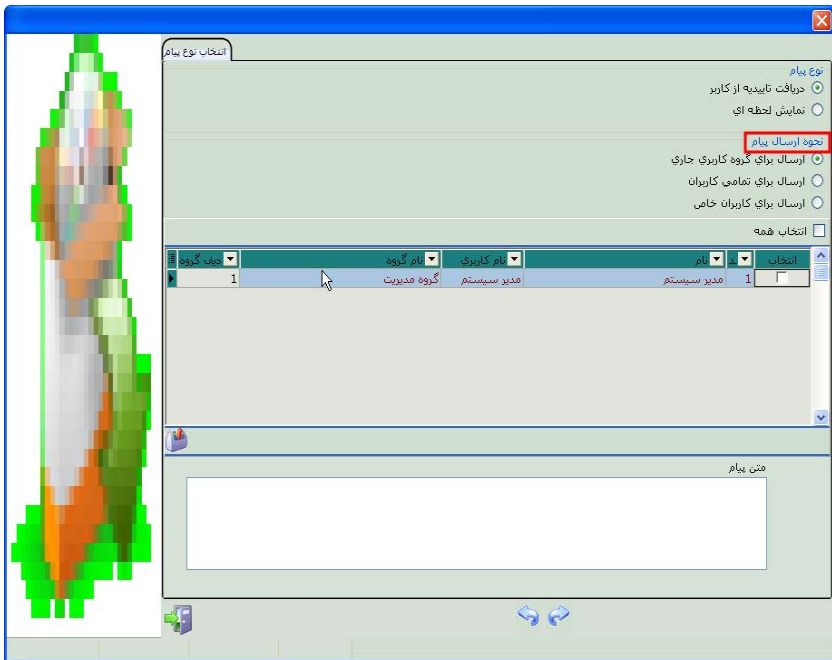

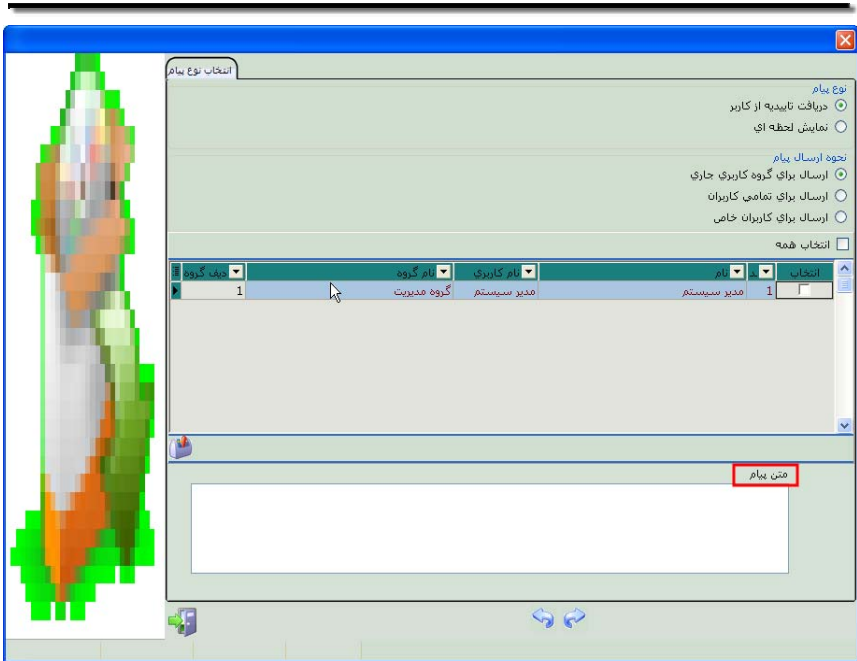

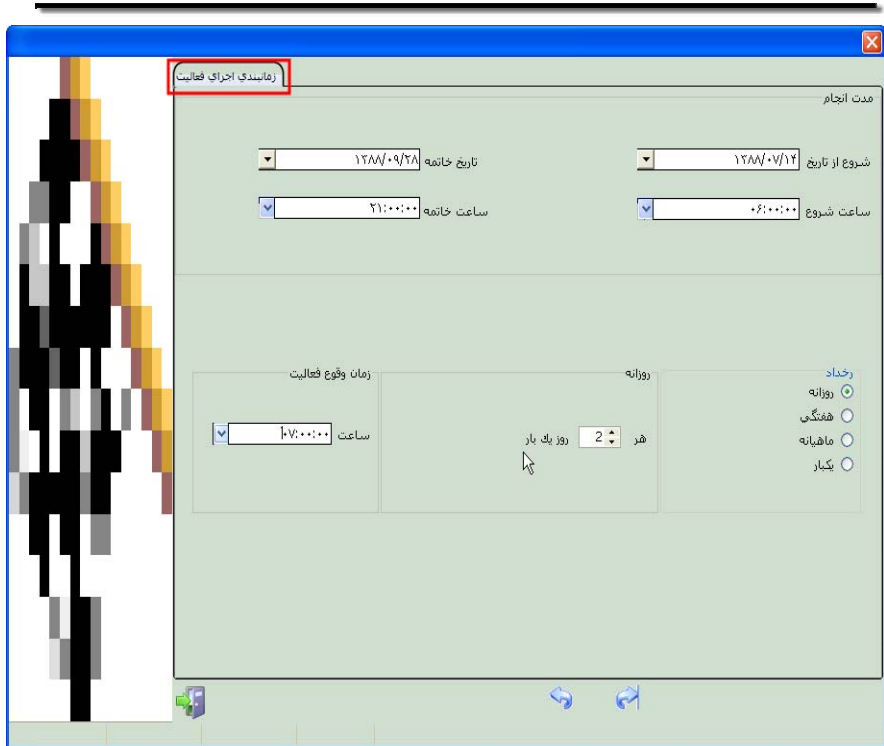

....

/

:

:

printer and faxes

تاریخ تنظیم : ۱۳ / ۰۴ / ۱۳۸۹

عنوان گزارش :

عنوان تیترو	نمایش	ستون	سایز	بها
نام	<input checked="" type="checkbox"/>	1.1	9	120
نام خانوادگی	<input checked="" type="checkbox"/>	2.1	9	120
کد طرف حساب	<input checked="" type="checkbox"/>	3.1	9	70
نام پدر	<input checked="" type="checkbox"/>	4.1	9	120
شماره شناسنامه	<input checked="" type="checkbox"/>	5.1	9	100

نمایش امکانات پیشرفته جهت جابجایی سطرهاي بالا مي‌توانيد از كليدهاي Ctrl+Down , Ctrl+Up استفاده نماييد

تنظیمات

تنظیمات صفحه چاپ

نمایش خطوط افقی

نمایش خطوط عمودی

ارسال مستقیم برای صفحه چاپ

S ابعاد کاغذ و صفحه

اندازه A4

نمایش عرض (Landscape)

عرض صفحه : ۲۱۰

طول صفحه : ۲۹۵

فاصله از بالا : ۰

فاصله از راست : ۰

S تنظیم ارتفاع باند

ارتفاع تیترو گزارش : ۷۵

ارتفاع هر سطر : ۲۱

ارتفاع پایین صفحه : ۳۰

توضیحات تیترو :

راهنمایی

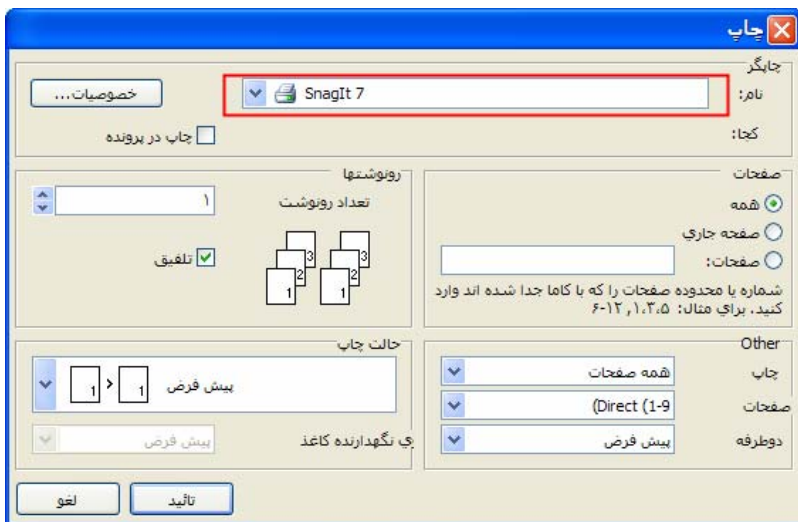
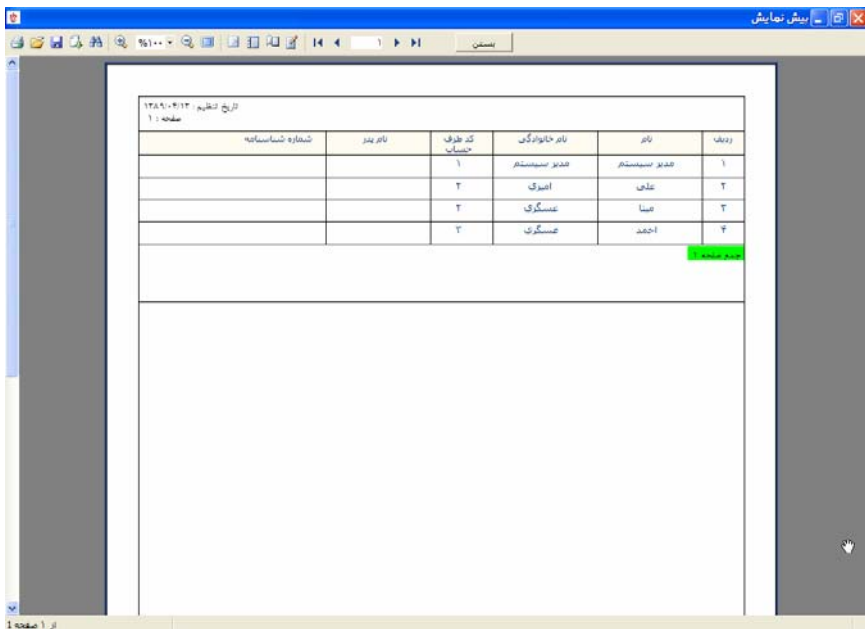



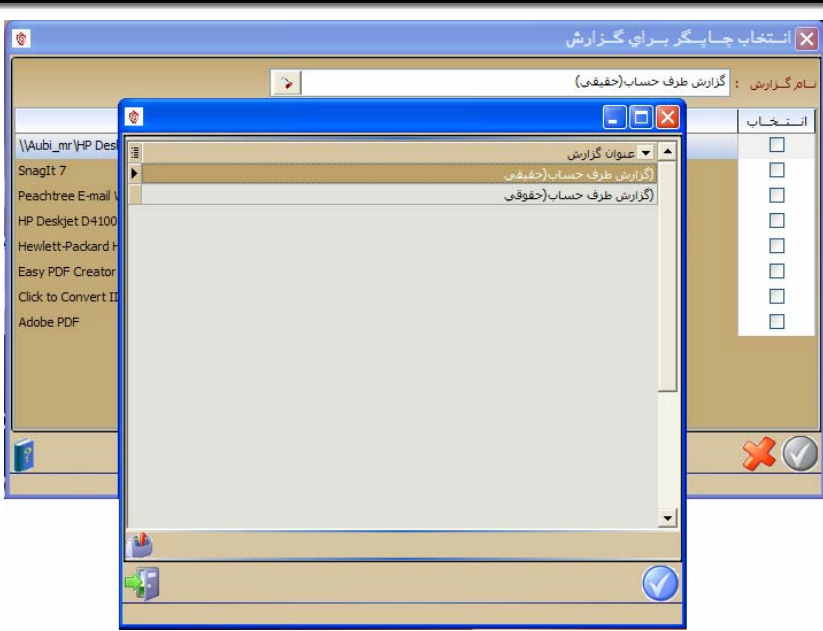

()

:

:

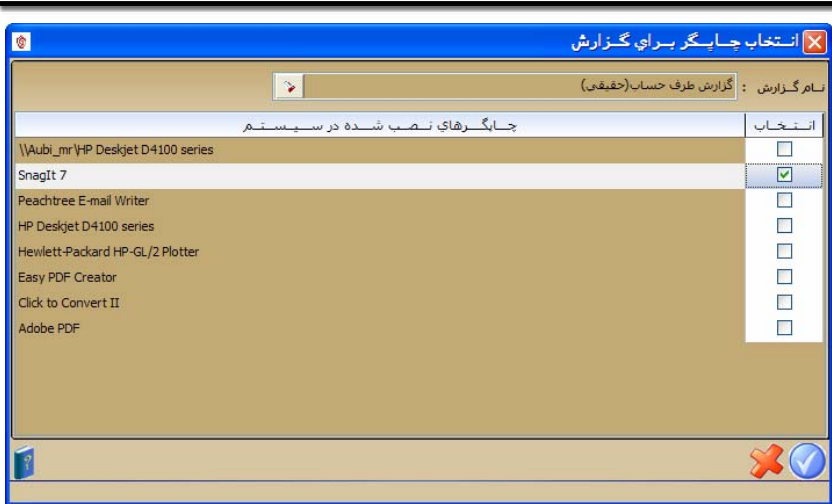

تاریخ تنظیم: ۱۳ / ۰۸ / ۱۳۸۹

عنوان گزارش: **بیش فرض**

عنوان تیتراژ	نمایش	ستون	سایز	بها
نام	<input checked="" type="checkbox"/>	1.1	9	120
نام خانوادگی	<input checked="" type="checkbox"/>	2.1	9	120
کد طرف حساب	<input checked="" type="checkbox"/>	3.1	9	70
نام پدر	<input checked="" type="checkbox"/>	4.1	9	120
شماره شناسنامه	<input checked="" type="checkbox"/>	5.1	9	100

نمایش امکانات پیشرفته جهت جایجایی سطرهای بالا مینواید از کلیدهای Ctrl+Down , Ctrl+Up استفاده نمائید

تنظیمات

S تنظیمات صفحه چاپ S ابعاد کاغذ و صفحه S تنظیم ارتفاع باند

عرض صفحه: ۲۱۰
 طول صفحه: ۲۹۵
 اندازه: A4
 نمایش عرض (Landscape)

ارتفاع تیتراژ گزارش: ۷۵
 ارتفاع هر سطر: ۲۱
 ارتفاع پایین صفحه: ۳۰

فاصله از بالا: ۰
 فاصله از راست: ۰

نمایش خطوط افقی
 نمایش خطوط عمودی
 ارسال مستقیم برای صفحه چاپ

توضیحات تیتراژ:

راهنمایی **بیش نمایش (F2)**

:

پوش نمایش

بسمانی

تاریخ تنظیم: ۱۳۸۹/۰۹/۲۲
صفحه: ۱

ردیف	نام	نام خانوادگی	کد ملی	نام پدر	شماره شناسنامه
۱	غلامرضا	غلامرضا	۱		
۲	غلام	غلام	۲		
۳	غلام	غلام	۳		
۴	احمد	غلام	۴		

در ادامه

از ۱ صفحه ۱

تاریخ تنظیم: ۱۳۸۹-۰۴-۱۳
صفحه: ۱

ردیف	نام	نام خانوادگی	کد طرف حساب	نام پدر	شماره شناسنامه
۱	هدیر سیمینگر	هدیر سیمینگر	۱		
۲					
۳					
۴					

چاپ
✖

چاپگر: SnagIt 7

نام:

کتاب در پرده

رئوسها

تعداد رئوس:

تفصیل

صفحات

شماره:

همه

صفحه جاری

صفحات:

شماره یا محدوده صفحات را که با کتاب جدا شده اند وارد کنید. برای مثال: ۱، ۳، ۵، ۶-۱۲

جانب چاپ

بیش فرض: >

بیش فرضی:

Other

شماره صفحات:

صفحات:

دو طرفه:

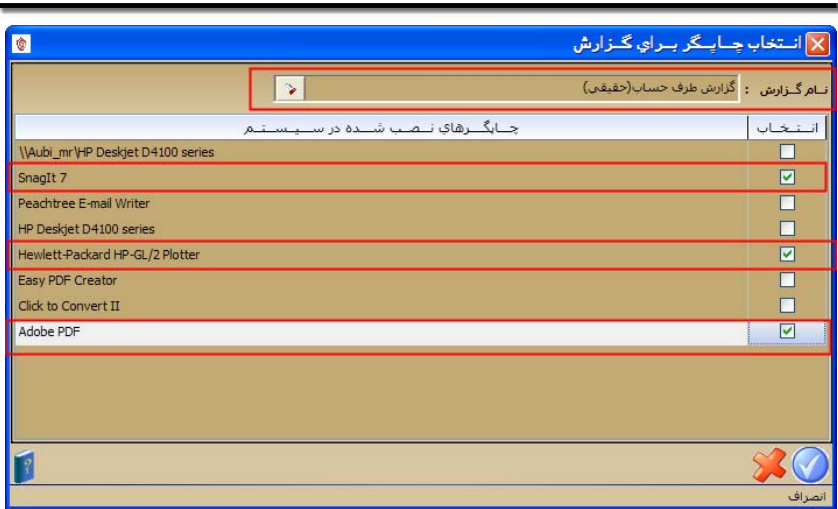

/

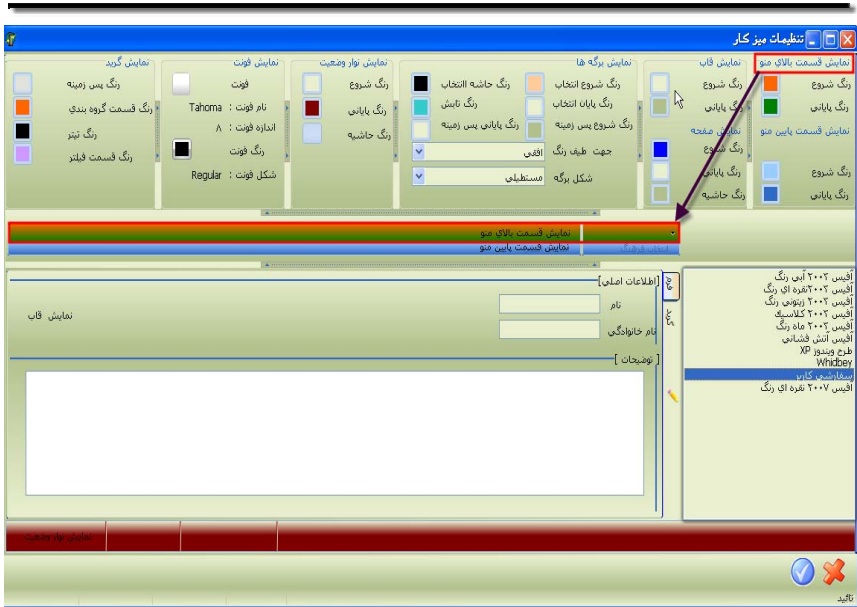

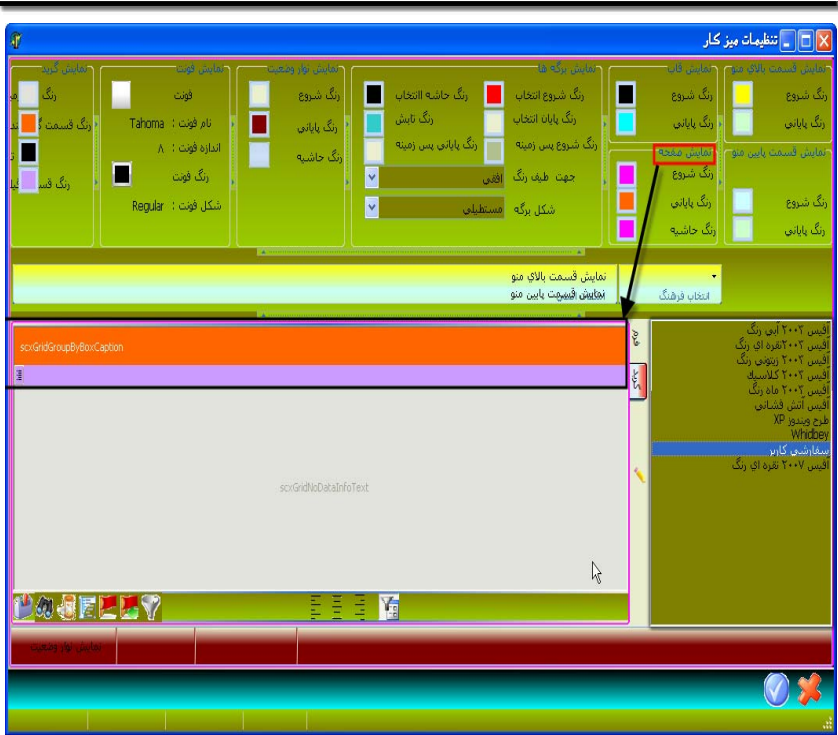



/ /
) :
) (...
 : (...
 : :
) •
 (•
 :
 :
 " :
 "(Show modal) ■
 " "
 " "
 Maximize
 : ■
 ()
 :



1. $\frac{1}{2} + \frac{1}{3} = \frac{3}{6} + \frac{2}{6} = \frac{5}{6}$

2. $\frac{2}{5} - \frac{1}{10} = \frac{4}{10} - \frac{1}{10} = \frac{3}{10}$

3. $\frac{3}{4} \times \frac{2}{3} = \frac{3 \times 2}{4 \times 3} = \frac{6}{12} = \frac{1}{2}$

4. $\frac{1}{8} \div \frac{3}{4} = \frac{1}{8} \times \frac{4}{3} = \frac{4}{24} = \frac{1}{6}$

5. $\frac{5}{6} \div \frac{2}{3} = \frac{5}{6} \times \frac{3}{2} = \frac{15}{12} = \frac{5}{4}$

6. $\frac{2}{3} + \frac{1}{4} = \frac{8}{12} + \frac{3}{12} = \frac{11}{12}$

7. $\frac{3}{5} - \frac{1}{2} = \frac{6}{10} - \frac{5}{10} = \frac{1}{10}$

8. $\frac{4}{7} \times \frac{3}{5} = \frac{4 \times 3}{7 \times 5} = \frac{12}{35}$

9. $\frac{1}{9} \div \frac{2}{3} = \frac{1}{9} \times \frac{3}{2} = \frac{3}{18} = \frac{1}{6}$

10. $\frac{5}{8} \div \frac{3}{4} = \frac{5}{8} \times \frac{4}{3} = \frac{20}{24} = \frac{5}{6}$

11. $\frac{2}{5} + \frac{3}{10} = \frac{4}{10} + \frac{3}{10} = \frac{7}{10}$

12. $\frac{3}{4} - \frac{1}{3} = \frac{9}{12} - \frac{4}{12} = \frac{5}{12}$

13. $\frac{4}{6} \times \frac{2}{3} = \frac{4 \times 2}{6 \times 3} = \frac{8}{18} = \frac{4}{9}$

14. $\frac{1}{2} \div \frac{3}{4} = \frac{1}{2} \times \frac{4}{3} = \frac{4}{6} = \frac{2}{3}$

15. $\frac{5}{6} \div \frac{2}{5} = \frac{5}{6} \times \frac{5}{2} = \frac{25}{12}$

16. $\frac{2}{3} + \frac{1}{4} = \frac{8}{12} + \frac{3}{12} = \frac{11}{12}$

17. $\frac{3}{5} - \frac{1}{2} = \frac{6}{10} - \frac{5}{10} = \frac{1}{10}$



:



.

:

:

:

:

-
-
-
-

:

:

:



.

:



.

.

:



.

تنظیمات نرم افزار

آیکون	عنوان	مقدار
	تنظیمات عمومی	
	تنظیمات کلی	
	تنظیمات نرم افزارها	
	تنظیمات نرم افزار حمل مسافر و بار	
	تنظیمات ثبت سرویس	
	سرویس	
	کرایه رفت هر ساعت در اختیار	*
	کرایه رفت هر کیلومتر	*
	فاصله زمانی حرکت از تاکسی سرویس تا مبدأ (برحسب دقیقه)	*
	فاصله زمانی برگشت سرویس نسبت به زمان اعزام (برحسب دقیقه)	*
	تعداد سرویس جهت سرویس نشودنی	
	کارآمدی	
	بیمه بارنامه	
	عمومی	

وضعیت : ویرایش

تنظیمات در سطح: بار شود

برای انصراف از ثبت داده جدید یا تغییر یافته، از این کلید استفاده نمایید (ESC)

تنظیمات نرم افزار

آیکون	عنوان	مقدار
	تنظیمات عمومی	
	تنظیمات کلی	
	تنظیمات نرم افزارها	
	تنظیمات نرم افزار حمل مسافر و بار	
	تنظیمات ثبت سرویس	
	سرویس	
	کاربردی	
	انتخاب پورت	COM1
	طول شماره تلفن ثابت	.
	بیمه بارنامه	
	عمومی	

وضعیت : ویرایش

تنظیمات در سطح بار شود

برای انصراف از ثبت داده جدید یا تغییر یافته، از این کلید استفاده نمایید (ESC)

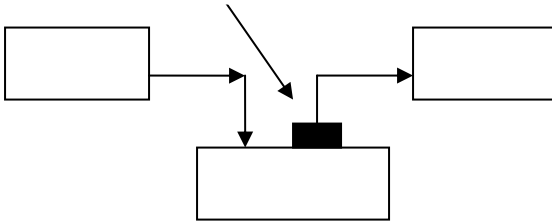

) Delete ○
 Set up (○
 Integrated Peripherals ○
 Onboard Parallel Port ○
 Page IRQ /
 down Page up
 Onboard Parallel Mode ○
 : SPP EPP Normal
 ECP ECP+EPP ECP
 Onboard Parallel Port :IRQ /
 Onboard Parallel Mode: Normal/EPP/SPP
 Save&Exit ESC
 Set up

"(Y/N) Save To Cmos And Exit"

y

:USB

USB

()USB

()USB

USB

Auto run



"USB " " "

USB

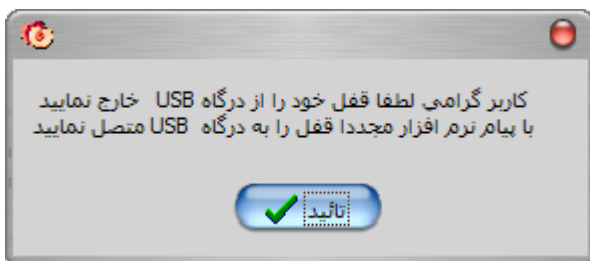

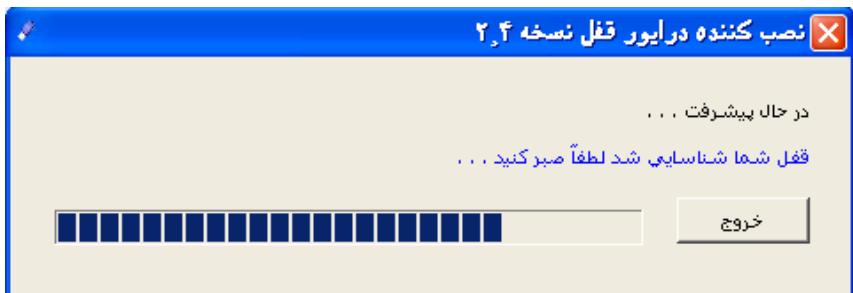

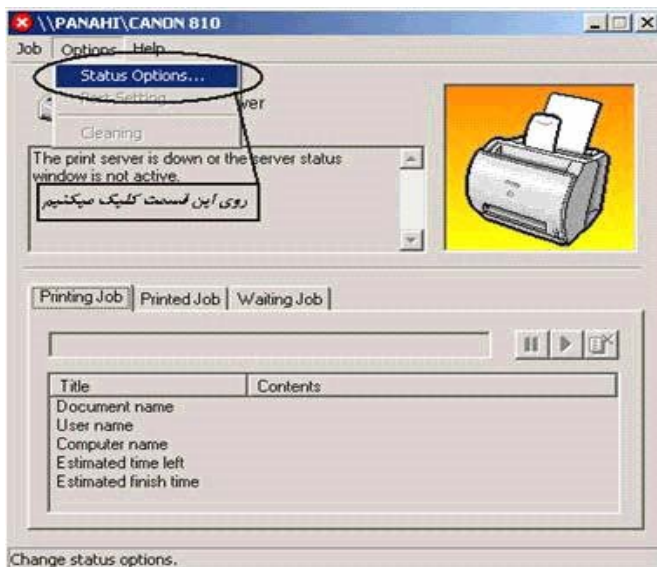
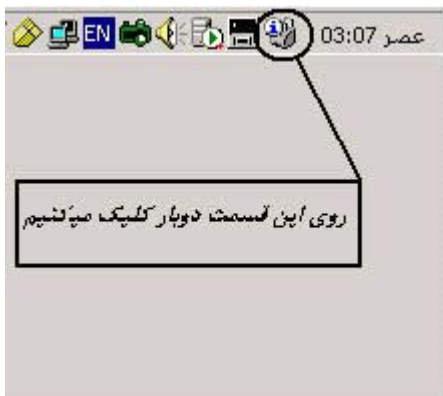



.

...

.

...

...

.

.

.



:



..... :

() ()		
() (...)		



, : .

()		
()		
()		

:



...		
()		
()		
()		



()		
()		
()		

()		
()		



()		
...		
()		



CD		

()		
... ()		
()		



' ' ... ' ' ()		
()		



... ()		
()		



...		
() HTML Excel Text		
() dbf		

:



...	
)	(
()	•
()	•
...	
:	...
...	
...	



()	
) (
...	
HTML Excel Text caller ID) ... (search	

()
:

()
:
...