

## نظیسات قبل از نصب:

(انواع ویندوز 7: انواع ویندوز 7 همانند انواع ویندوز ویستا می باشد: این ویندوز ۲ نوع ۳۲ بیتی و ۶۴ بیتی دارد و همچنین دارای edition های مختلف می باشد: ویرایش فول (Ultimate) ، ویرایش با حداقل سخت افزار (starter) ، ویرایش حرفه ای (professional) ، ویرایش کاربران خانگی حرفه ای (Home Premium) و ویرایش کاربران خانگی عادی (Home Basic) . **برنامه هلو روی ویندوز ۶۴ بیتی و Starter نصب نمی شود.**

جهت اطلاع از نوع ویندوز خود روی computer راست کلیک کرده گزینه Properties را انتخاب کنید. در صفحه ای که باز می شود قسمت Windows Edition نوع ویرایش ویندوز شما و قسمت System Type ، چند بیتی بودن ویندوز شما را مشخص می کند.

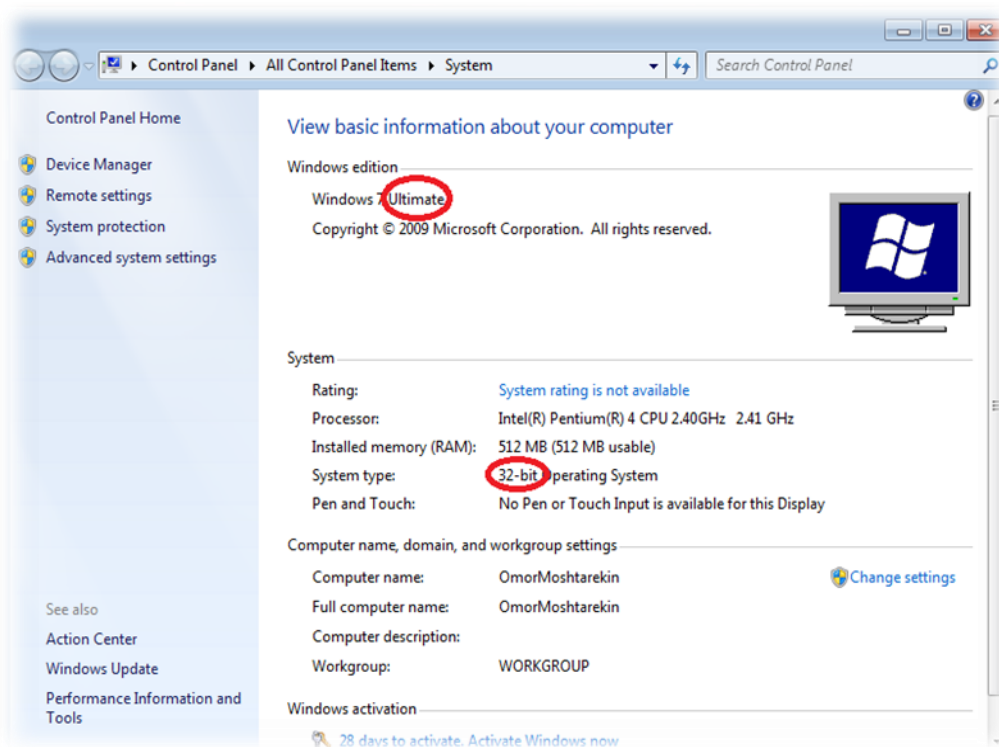

## تغییر نام کامپیوتر:

پس از اطمینان از موارد ذکر شده در بالا باید نام کامپیوتر خود را چک کنید که طولانی نباشد برای اینکار روی computer کلیک راست کرده گزینه properties را انتخاب کنید. سپس در ستون سمت چپ روی گزینه System Protection کلیک کنید.

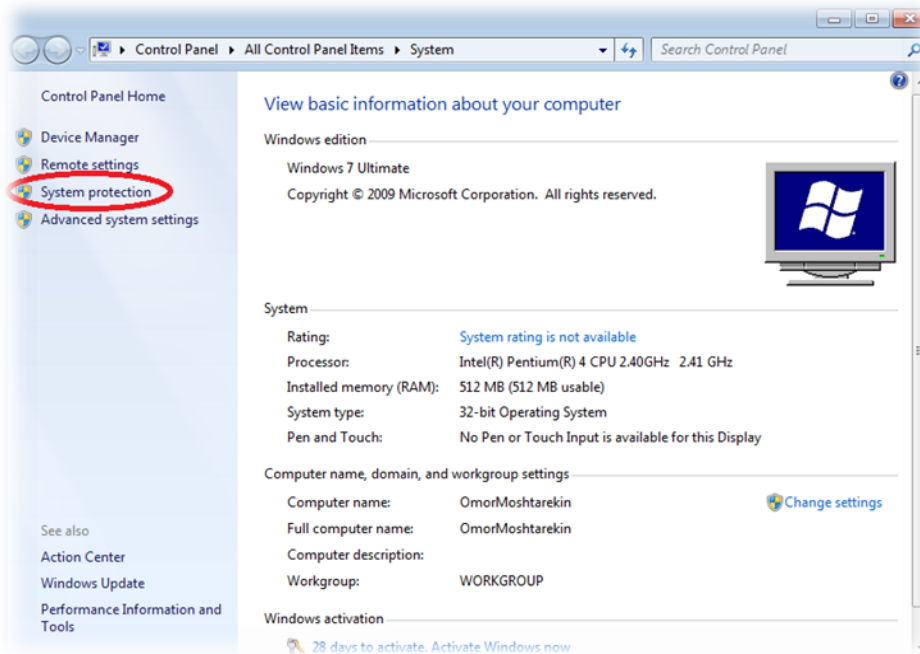

در صفحه ای که باز می شود روی سربرگ Computer Name کلیک کنید و سپس دکمه Change را بزنید.

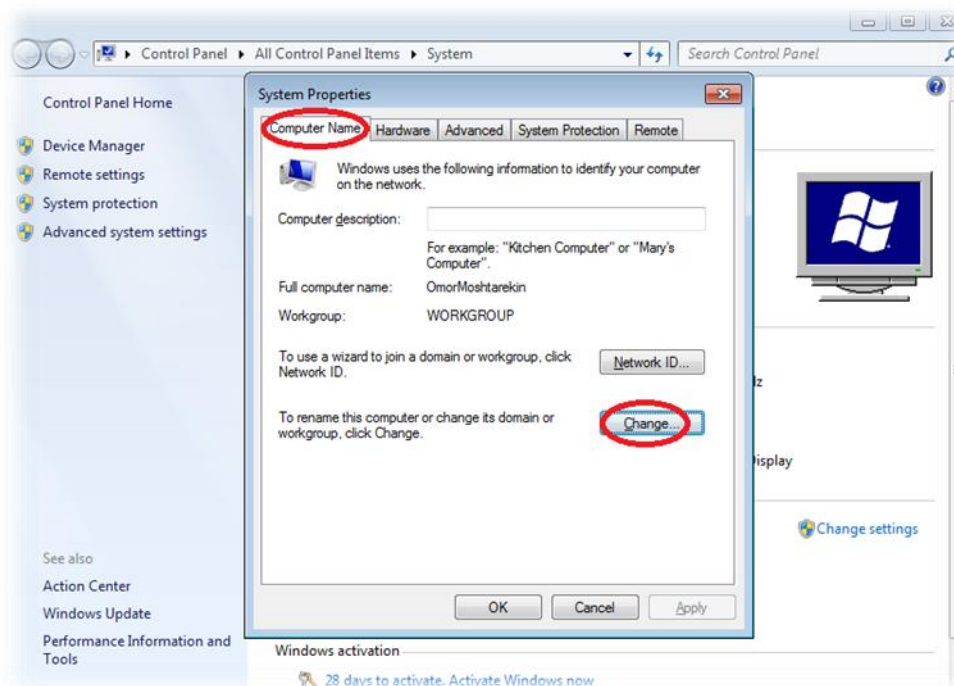

سپس در صفحه بعد در قسمت Computer Name نام دلخواه خود را تایپ کنید. فقط دقت کنید که این نام طولانی نبوده (در حد ۴ یا ۵ حرف) و در آن فقط از حروف انگلیسی استفاده شده باشد و از حروف فارسی، اعداد و کاراکترهای دیگری استفاده نکنید. سپس فرم ها را به ترتیب OK کرده و سیستم خود را Restart کنید.

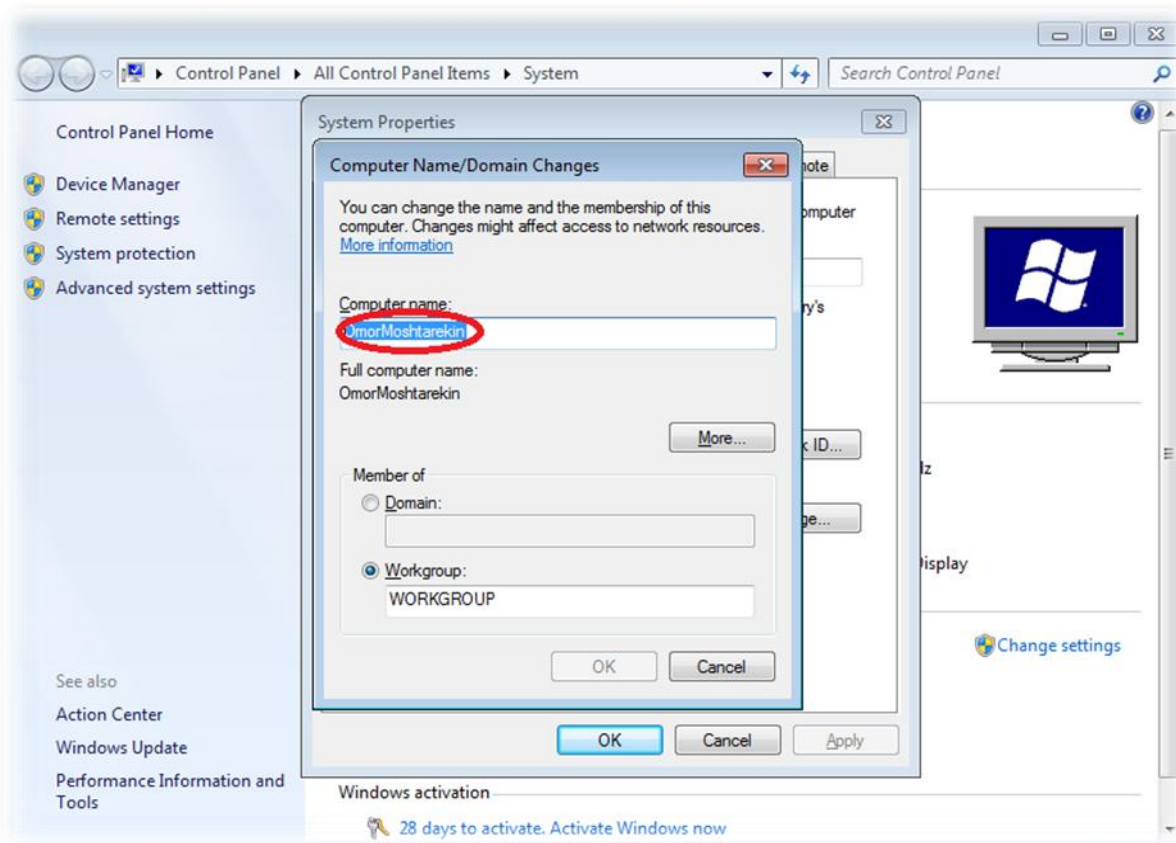

## فارسي کردن زبان ويندوز:

حال باید زبان ويندوز خود را فارسي کنید تا فونت هاي نرم افزار هلو قابل خواندن باشند.  
براي اينکار Control Panel را باز کنید سپس گزینه Region And Language را انتخاب کنید.

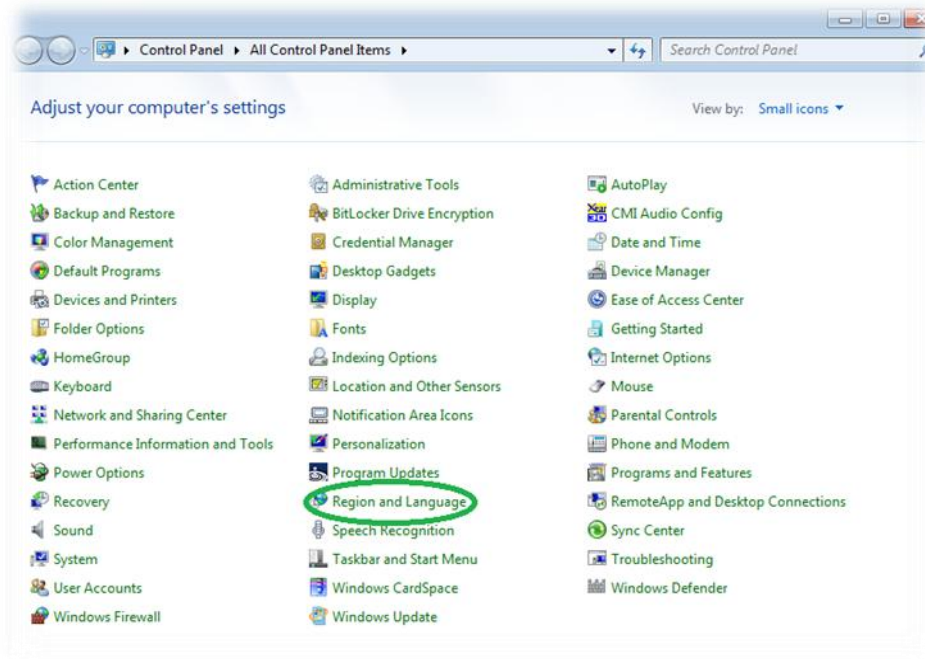

در صفحه اي که باز مي شود روي سربرگ Format کلیک کرده و در قسمت Format ، Persian را انتخاب کنید.

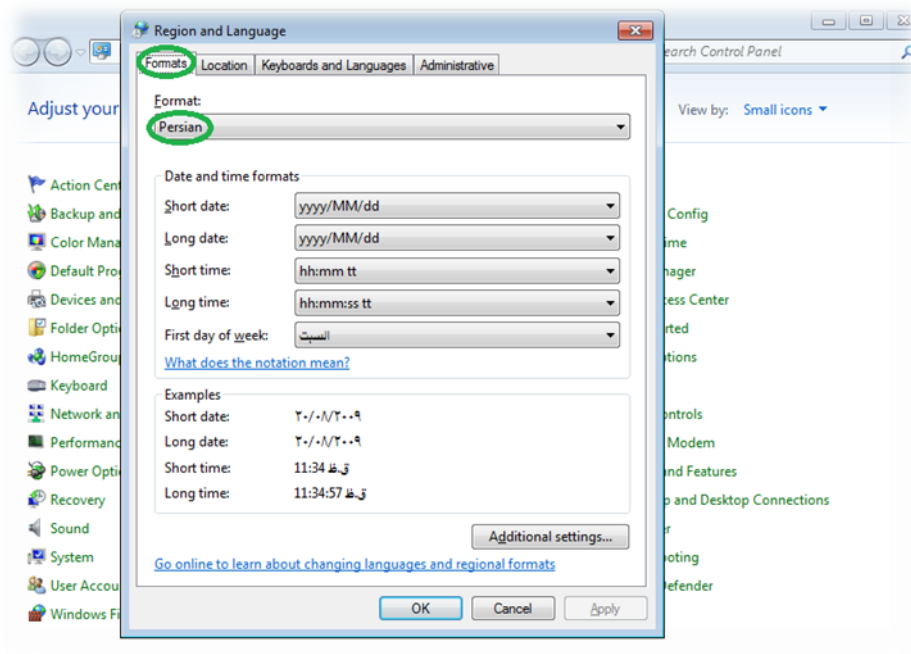

سپس روي سربرگ Location کلیک کرده و در قسمت Current Location ، Iran را انتخاب کنید.

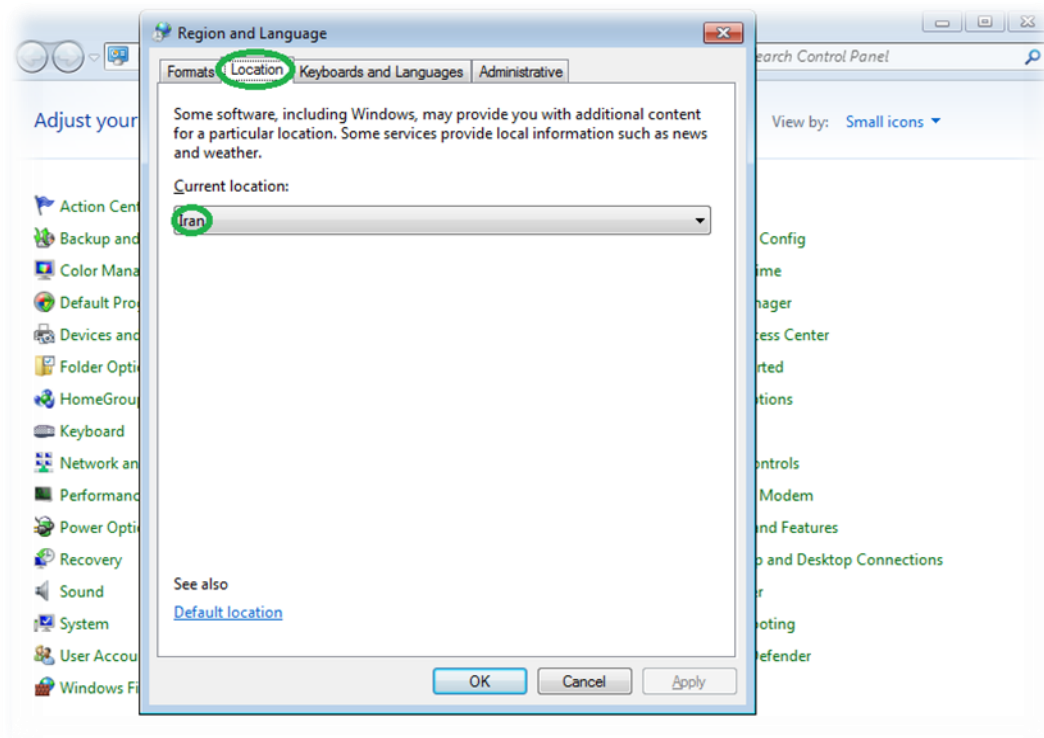

حال روی سربرگ Keyboards And Languages کلیک کرده و دکمه Change Keyboards... را بزنید.

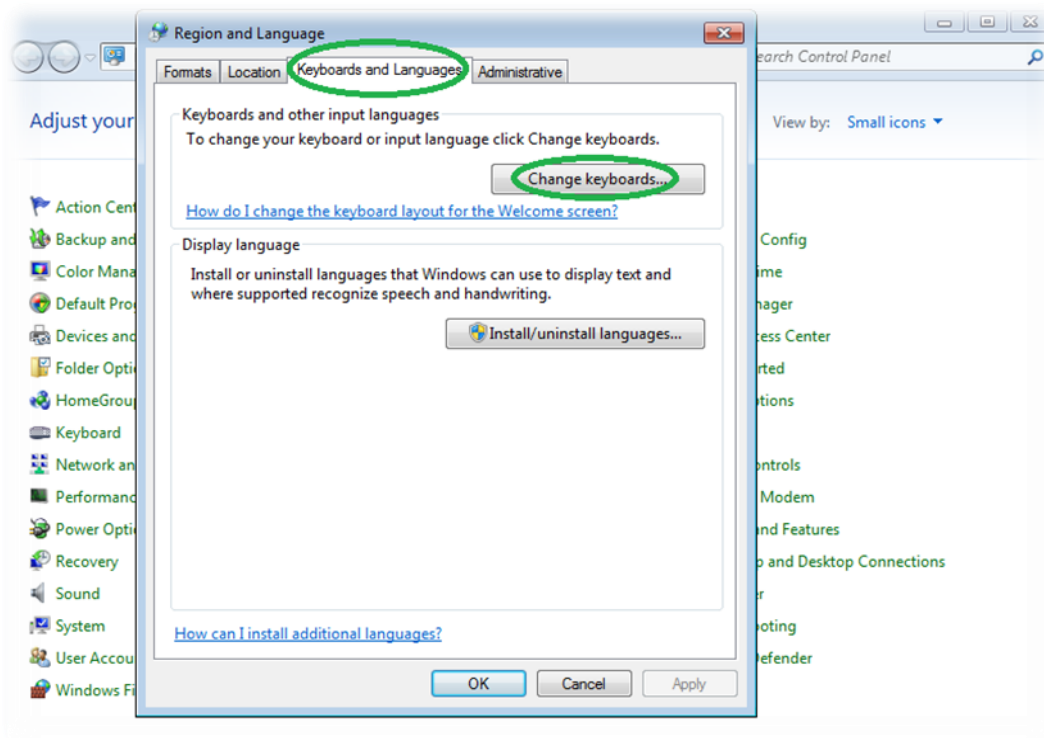

در صفحه‌های که باز می‌شود دکمه Add... را زده و Persian/Persian را انتخاب کنید و فرم‌ها را OK کنید.

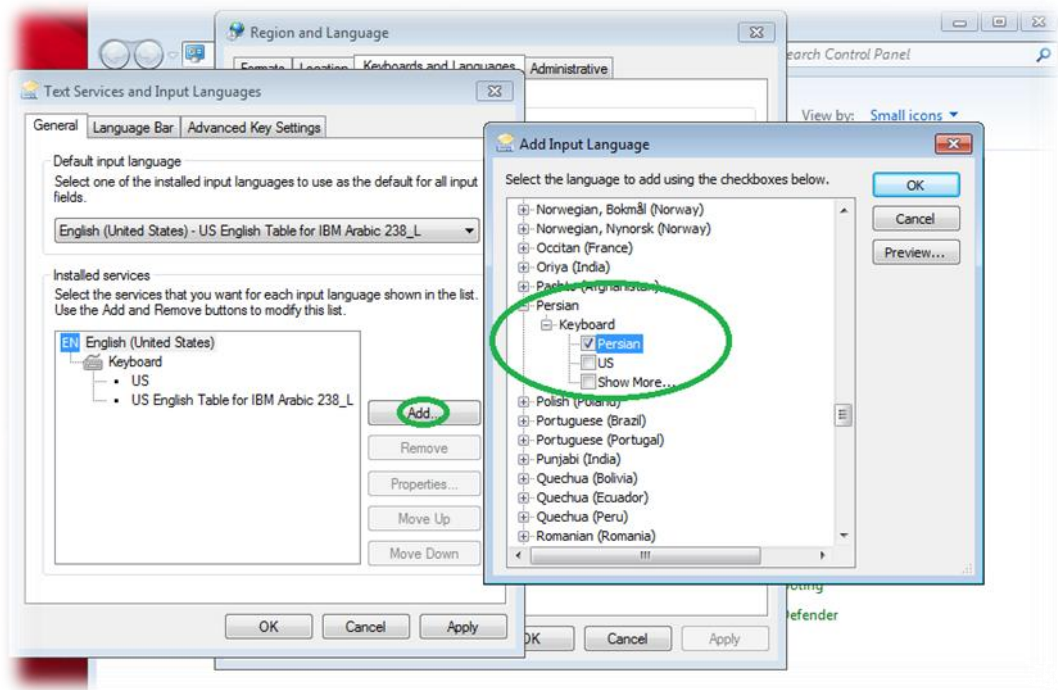

سپس روی سربرگ Administrative کلیک کرده و دکمه System Local را انتخاب کنید. Persian ، System Local را بزیند و در قسمت Current

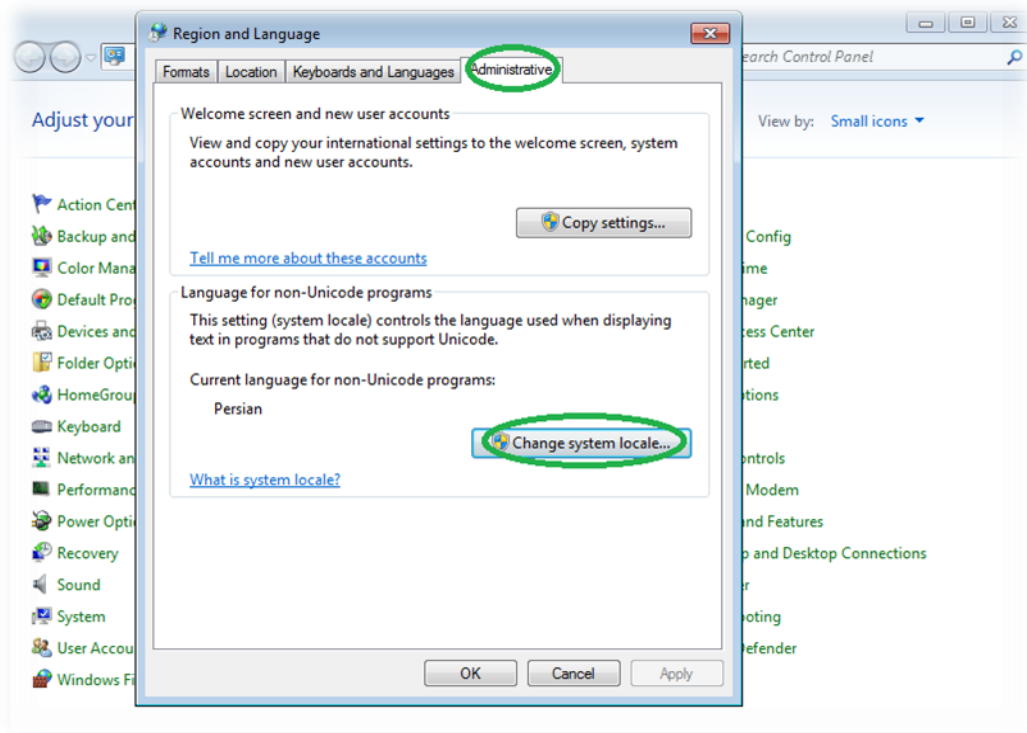

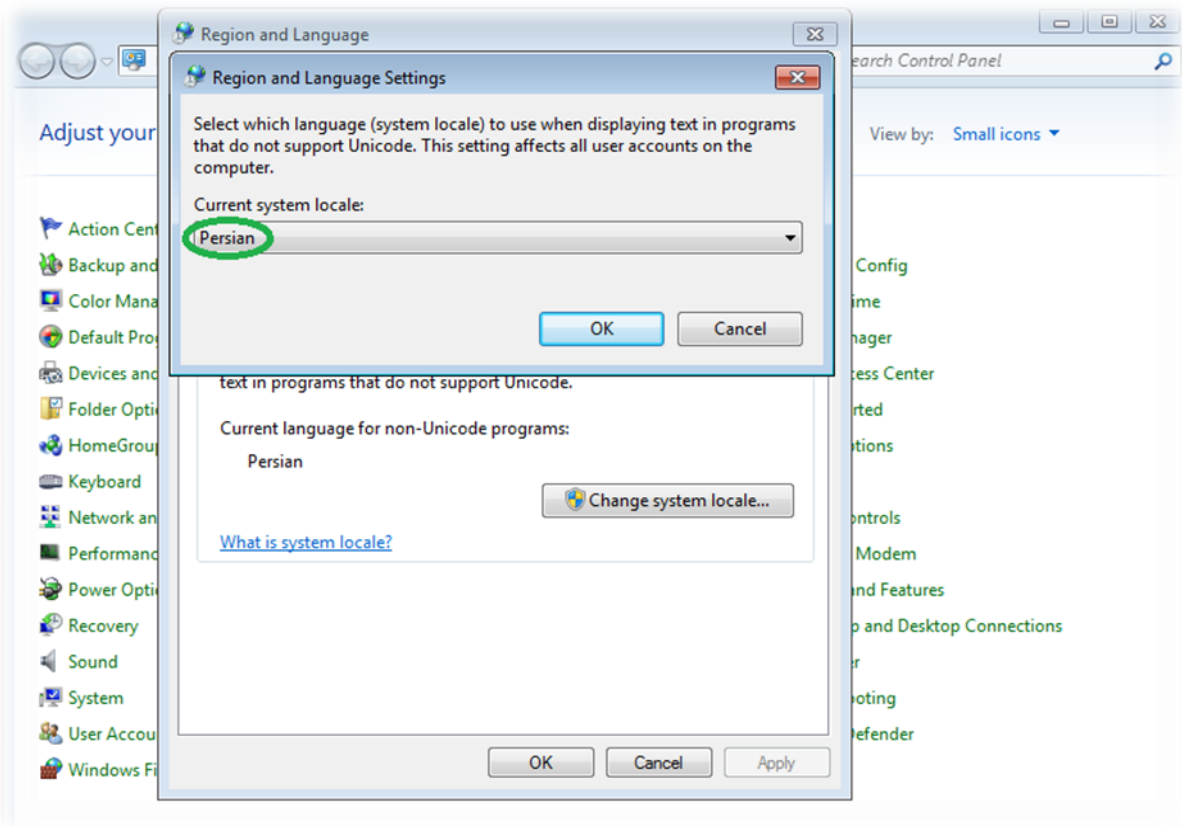

سپس همه فرم ها را OK کرده و سیستم خود را Restart کنید.

## غیر فعال کردن Windows Firewall:

برای غیر فعال کردن Windows Firewall ابتدا داخل Control Panel شده و گزینه Windows Firewall را انتخاب کنید. سپس در سمت چپ صفحه باز شده روی گزینه Turn Windows Firewall on or off کلیک کنید.

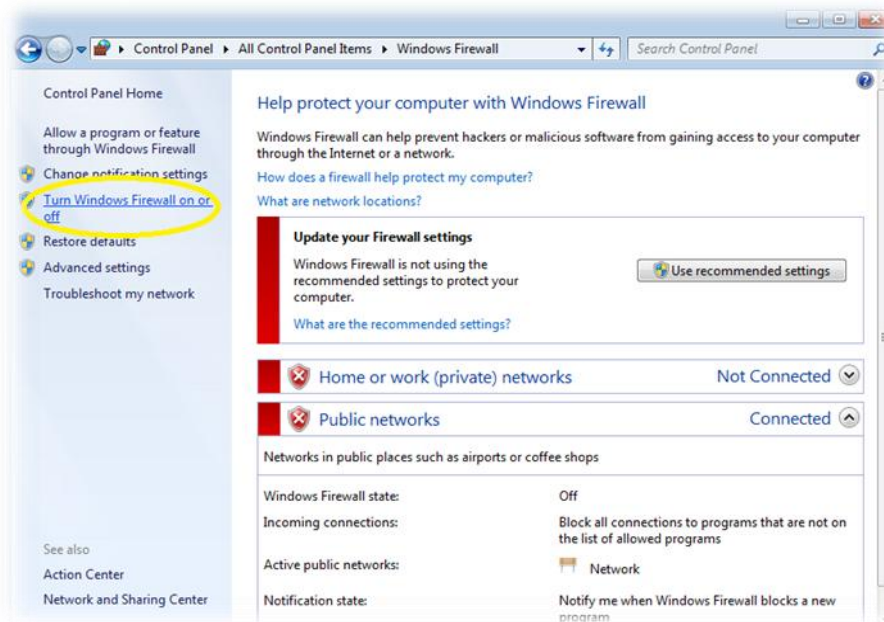

در صفحه ای که باز می شود در هر دو قسمت Home و Public داخل دایره Turnoff را تیک بزنید.

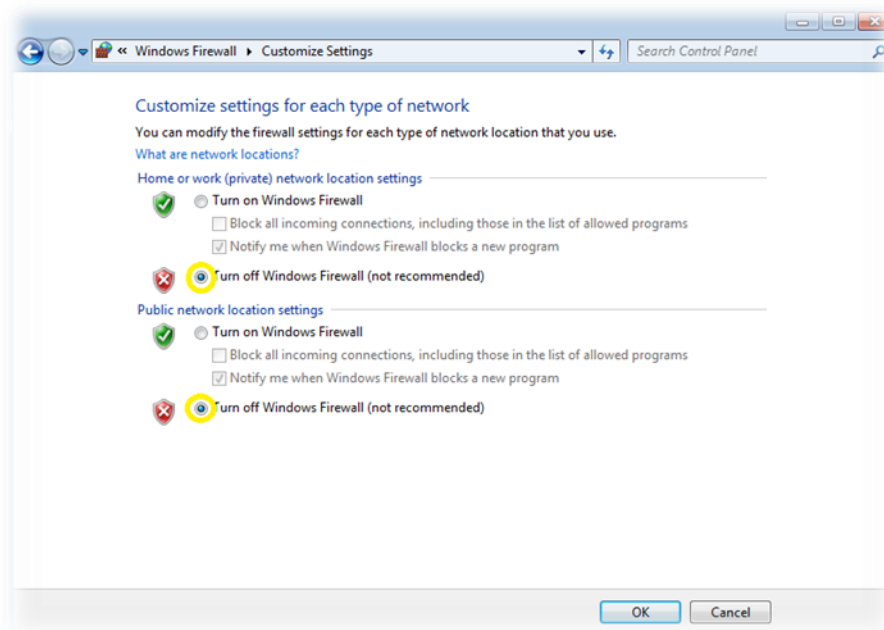

و سپس فرم را OK کنید.

## نصب پرینتر:

از گزینه Devices and Printers در قسمت بالای صفحه ای که باز می شود گزینه Add a printer را انتخاب کنید.



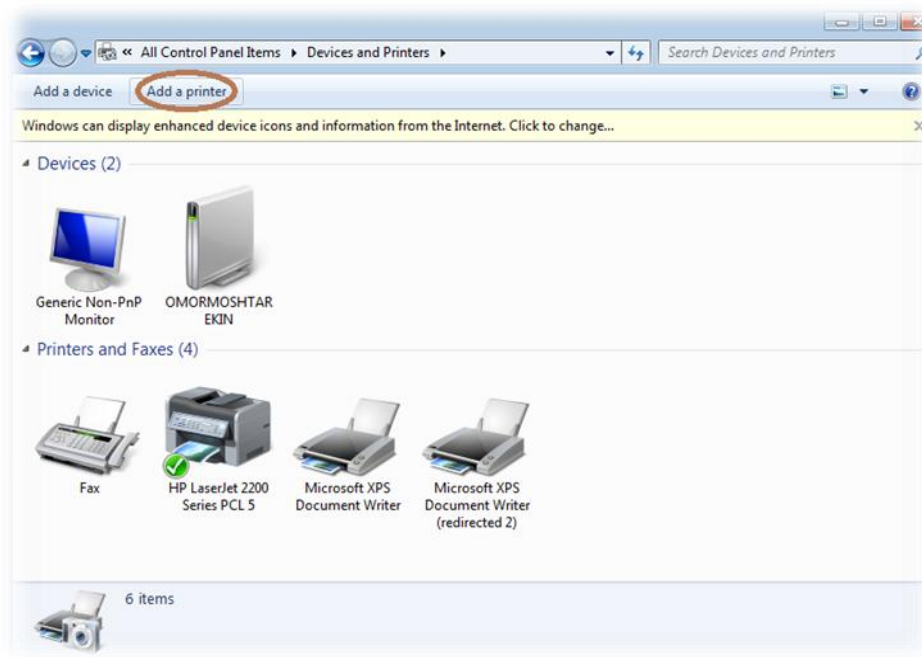

در صفحه ای که باز می شود گزینه Add a local printer را انتخاب کنید. و سپس بقیه صفحات را Next زده تا به Finish برسید.

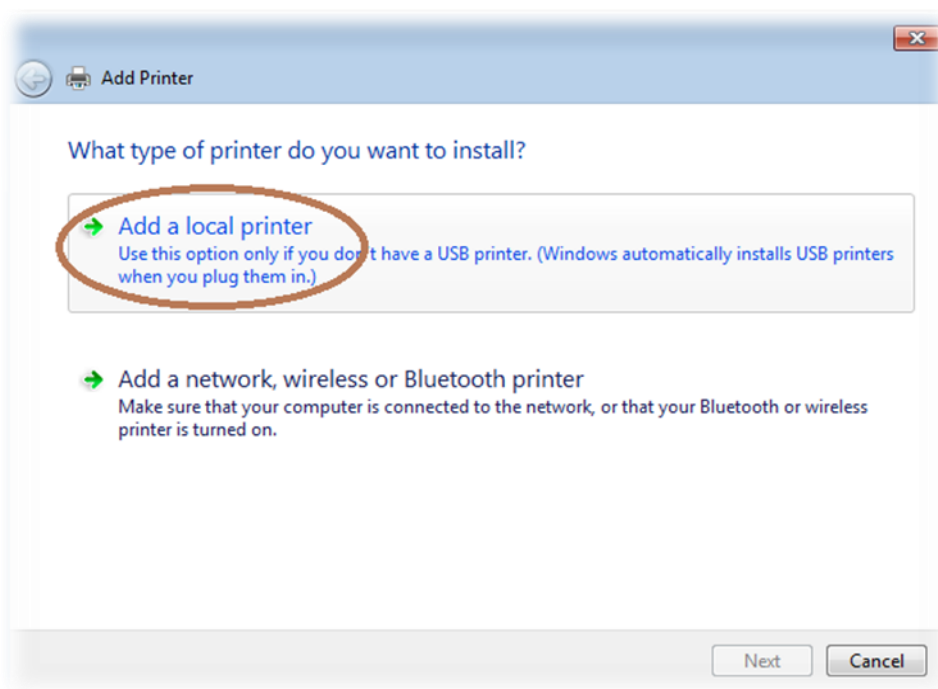

فقط هنگامی که به صفحه زیر رسیدید پرینتری که به سیستم شما وصل است یا اگر پرینتر ندارید یک پرینتر مجازی (مثلا HP LaserJet2000) را انتخاب کنید و سپس Next بزنید.

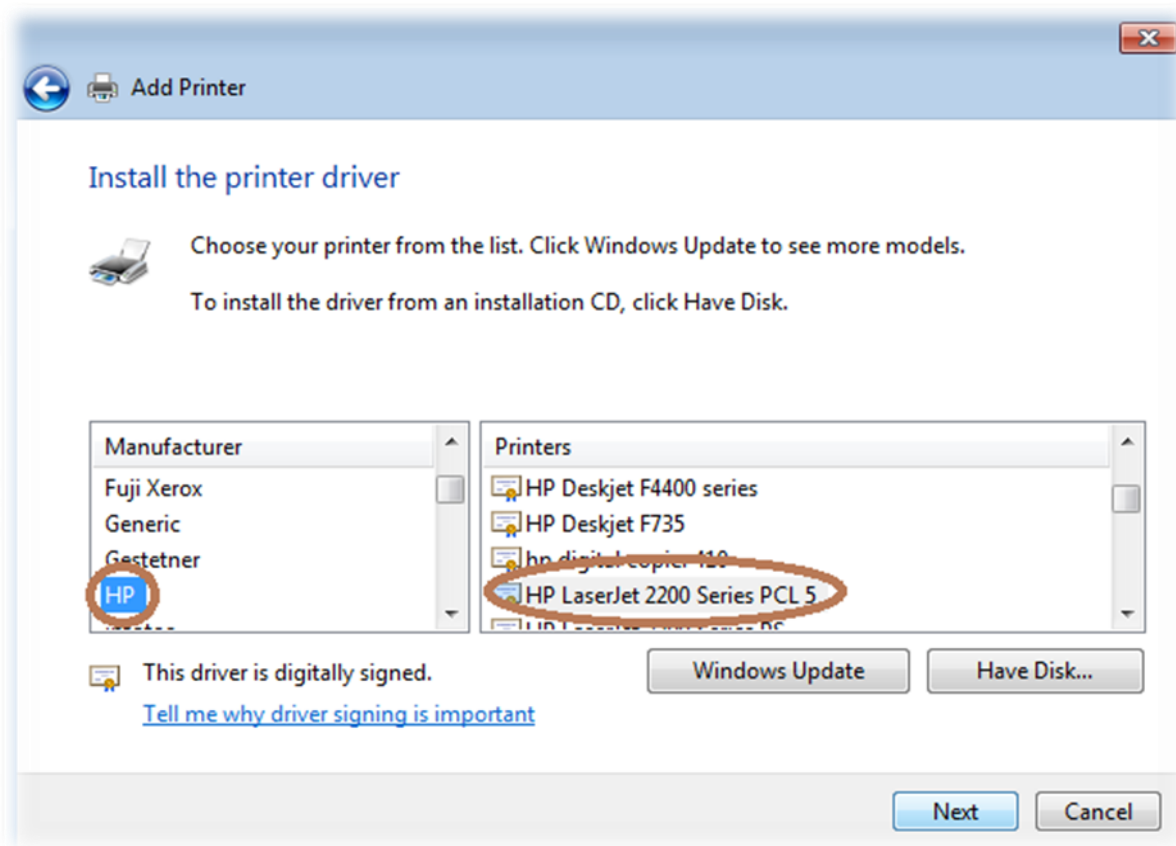

- اگر پرینتری دارید که سی دی نصب مجزا دارد از طریق سی دی نصب پرینتر خود، پرینتر مورد نظر را به سیستم معرفی کنید.

## تنظیم ساعت:

برای تنظیم ساعت و Time Zone در WIN7 بر روی ساعت در گوشه سمت راست صفحه Desktop خود یک بار کلیک کنید صفحه مربوط به ساعت باز می شود سپس روی گزینه Change date and time setting... کلیک کنید.

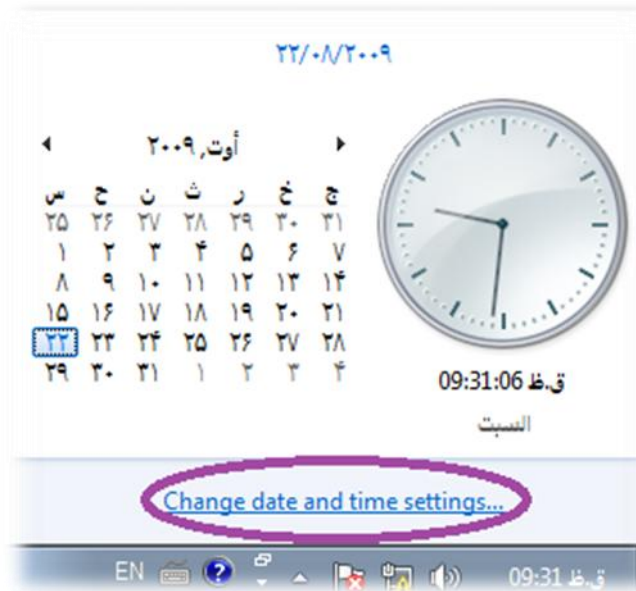

در صفحه ای که باز می شود روی دکمه change date and time... کلیک کرده و در صفحه بعد ساعت و تاریخ سیستم خود را تنظیم کنید.

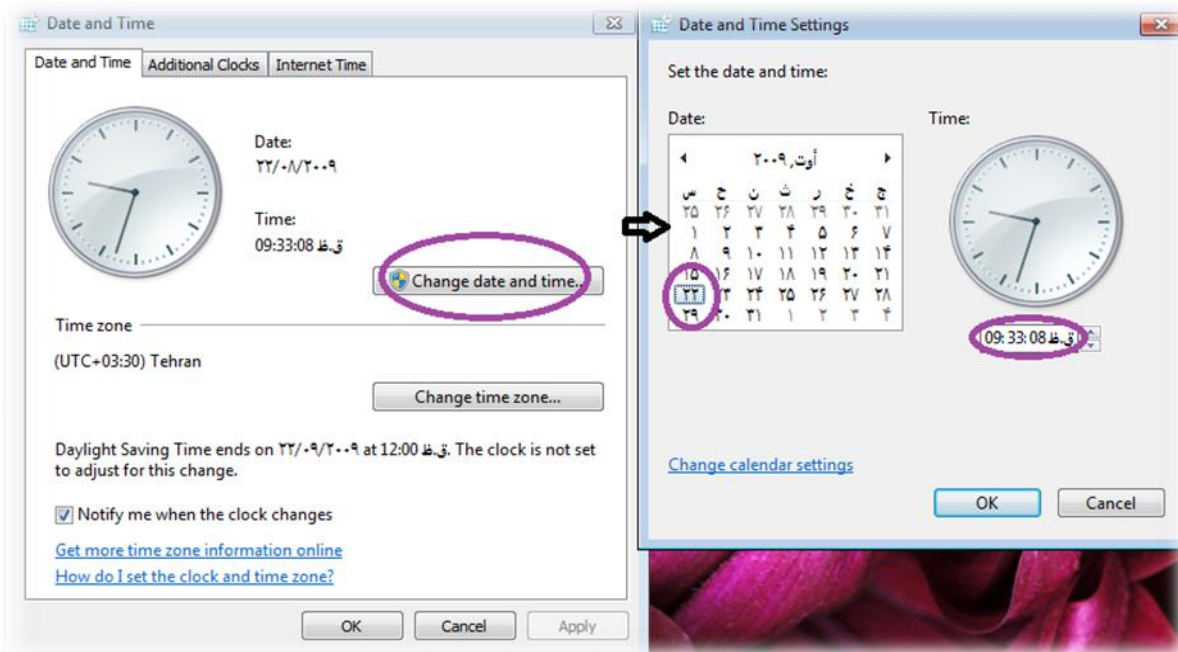

برای تنظیم Time Zone سیستم خود روی دکمه Change Time Zone کلیک کرده و در صفحه ای که باز می شود (UTC+3:30) Tehran را انتخاب کنید.

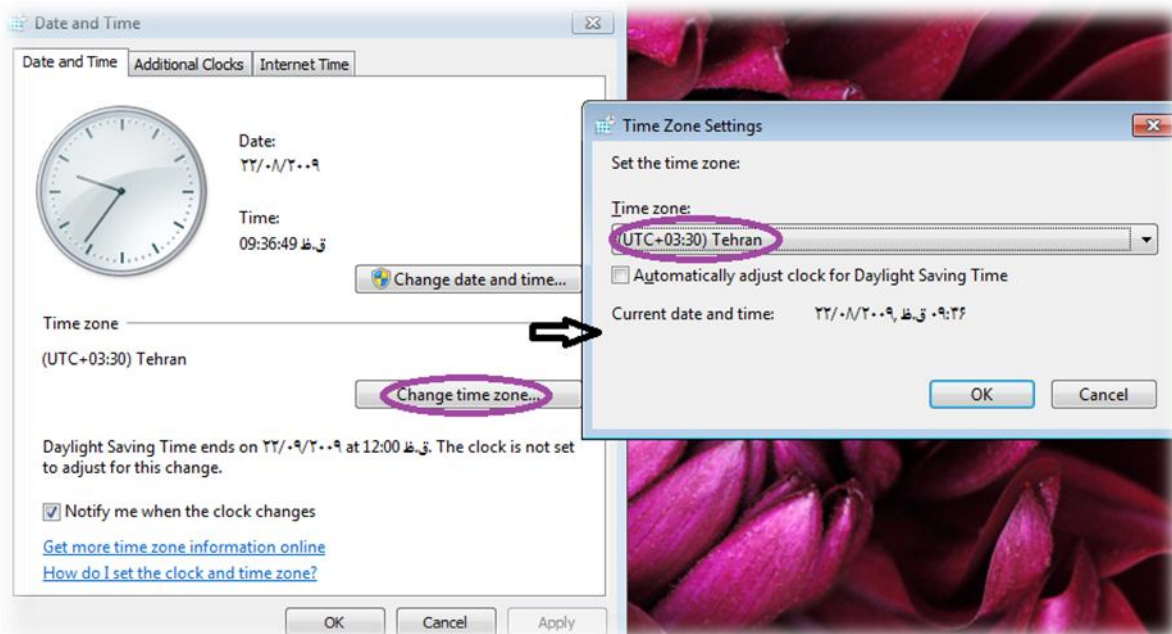

## عملیات نصب نرم افزار:

پس از انجام تنظیماتی که در بالا ذکر شد سی دی برنامه هلو را داخل سیستم گذاشته و مراحل نصب و ارتقا را مانند ویندوزهای دیگر با زدن دکمه نصب و ارتقا از اتوران سی دی انجام دهید.

در نصب قفل USB پنجره ای باز می شود که شما باید گزینه Install this driver software anyway را انتخاب کنید.

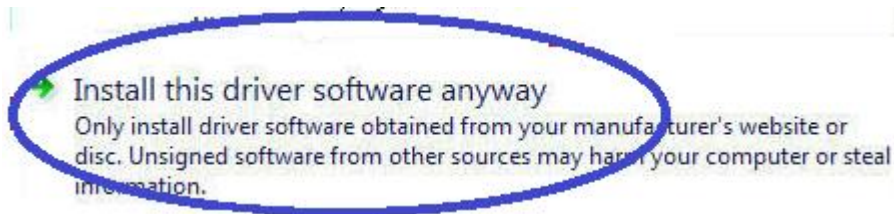

در نصب SQL پنجره ای باز می شود که شما باید گزینه Run program را انتخاب کنید تا SQL نصب شود.

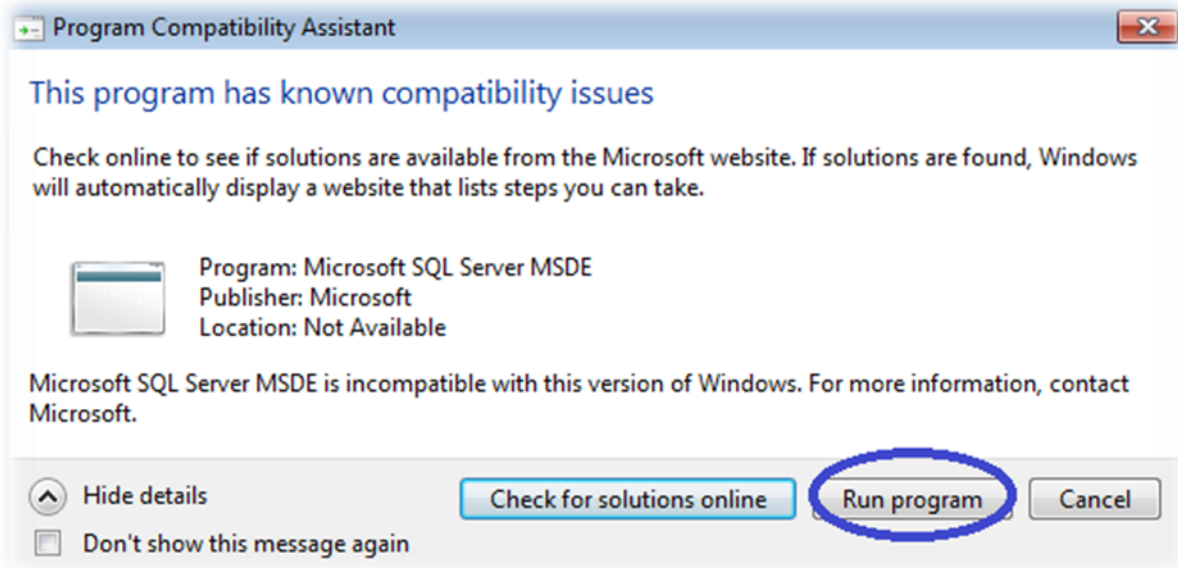

پس از اینکه برنامه نصب شد و آیکون آن روی Desktop کامپیوتر شما آمد روی این آیکون راست کلیک کرده و گزینه Properties را انتخاب کنید.

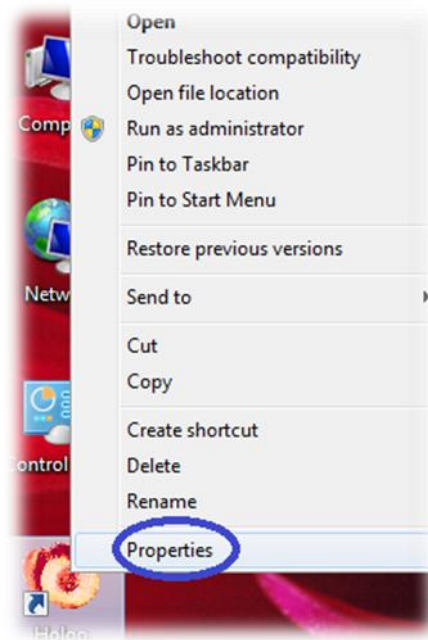

سپس در صفحه باز شده روی سربرگ Compatibility کلیک کرده و گزینه Run this program as an administrator را تیک زده و فرم را OK کنید.

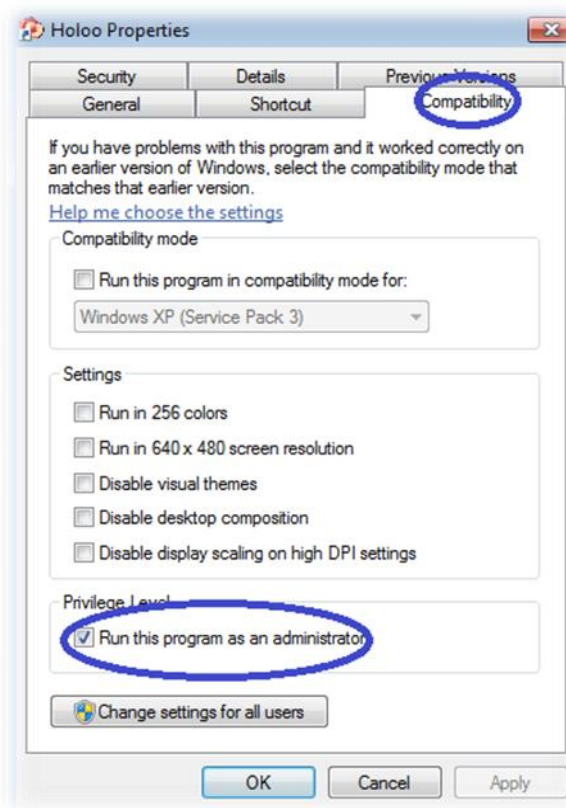

حال برنامه هلو را اجرا کنید.

**دسترسی به مسیر نصب برنامه:**

روي آيکون برنامه در صفحه Desktop راست کلیک کرده و گزینه Open file location را انتخاب کنید. مسير نصب نرم افزار شما باز مي شود.

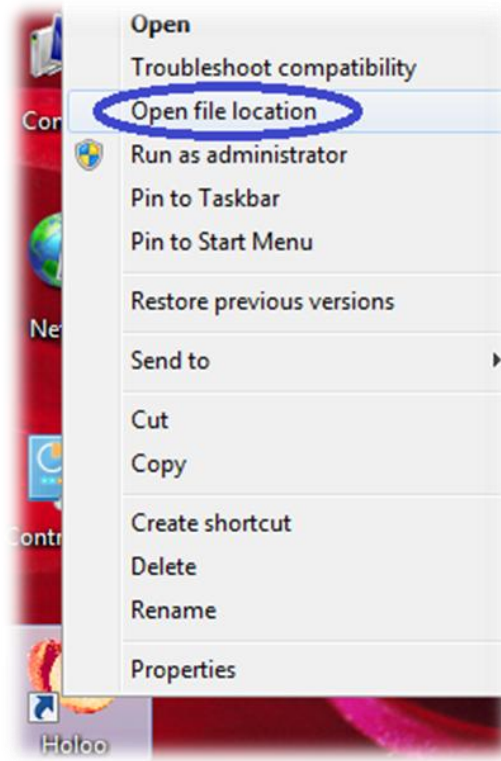

## پاک کردن برنامه: (add or remove)

از قسمت Control Panel گزینه Programs and Features را انتخاب کنید. و در صفحه ای که باز می شود روی برنامه مورد نظر که می خواهید آن را پاک کنید(مثلا هلو) کلیک کرده و دکمه Uninstall از قسمت بالای صفحه را بزنید. برنامه مورد نظر Remove می شود.

